

KATALOG ZÁKLADNÍHO VÝBĚRU

dne 19.6.2018

OPB Benešov

Začátek 09,00 hod.

Č. k.	Číslo býčka	OTEC st.reg.	DATUM NAROZENÍ	PLEM.	PŘÍRUSTEK (g) test RPH živ.RPH			CH O V A T E L
1	597862 041	CZ ZIT 519	03.01.17	T100	1650	99	1432 103	TFARMA spol.s.r.o., Týniště
2	879570 032	CZ ZTI 433	08.03.17	T100	1633	92	1319 92	Lacina Jiří, Dlouhé Hradiště
3	732690 071	CZ ZPT 404	03.04.17	T100	2000	106	1573 104	Družstvo Velký Újezd
4	879584 032	CZ ZIT 857	04.04.17	T100	1800	101	1435 105	Lacina Jiří, Dlouhé Hradiště
5	732691 071	CZ ZPT 404	07.04.17	T100	2283	116	1501 114	Družstvo Velký Újezd
6	590574 042	CZ ZPT 344	16.04.17	T100	1858	103	1623 108	Karban Kamil, Lhenice
7	703211 081	CZ ZIT 516	17.04.17	T100	2133	107	1442 101	Tkáčová Lucie, Petřvaldík
8	730986 081	CZ ZIT 078	24.04.17	T100	1933	98	1590 95	Rýdel Vlastimil, Hodslavice
9	730987 081	CZ ZIT 524	26.04.17	T100	2075	110	1639 114	Rýdel Vlastimil, Hodslavice
10	709102 081	CZ ZIT 812	02.05.17	T100	2016	102	1533 101	Indrák Kamil, Hodslavice
11	732696 071	CZ ZPT 404	08.05.17	T100	1825	100	1404 96	Družstvo Velký Újezd
12	726282 081	CZ ZIT 812	10.05.17	T100	1700	94	1411 97	Indrák Kamil, Hodslavice
13	730989 081	CZ ZIT 078	11.05.17	T100	2091	103	1591 103	Rýdel Vlastimil, Hodslavice
14	590575 042	CZ ZPT 344	19.05.17	T100	1875	102	1539 103	Karban Kamil, Lhenice
15	55473 034	CZ ZPT 647	22.05.17	T100	1516	87	1392 89	Maletická farma s.r.o.
16	879590 032	CZ ZIT 857	01.06.17	T100	2308	117	1778 116	Lacina Jiří, Dlouhé Hradiště
17	662188 062	CZ ZIT 974	22.06.17	T100	1591	95	1605 103	ZD Skály Benešov, družstvo
18	637918 072	CZ ZAI 027	01.04.17	G100	2141	109	1447 110	Matyáš Robert, Poteč
19	657628 072	CZ ZAI 293	01.04.17	G100	2208	118	1375 118	Matyáš Robert, Poteč
20	651179 072	CZ ZAI 239	03.04.17	G100	1483	91	1451 91	Ševčík Miroslav ing., Vlachovice
21	36415 034	CZ ZAA 865	06.04.17	G100	1675	97	1502 97	Vráblík Miroslav, Ing., Trhové Sviny
22	657632 072	CZ ZAI 293	14.04.17	G100	1891	110	1289 110	Matyáš Robert, Poteč
23	999438 031	CZ ZAI 363	19.04.17	G100	2175	121	1484 116	Zítek Jaroslav, Pechova Lhota
24	665078 072	CZ ZAI 308	20.04.17	G100	1516	91	1274 92	Polfin eko valašská s.r.o. Újezd
25	667213 072	CZ ZAI 239	21.04.17	G100	1691	98	1591 101	Ševčík Miroslav ing., Vlachovice
26	662045 072	CZ PAA 469	24.04.17	G100	2166	110	1487 99	Farma Kudlov s.r.o., Kudlov
27	998345 031	CZ ZAI 425	09.05.17	G100	2091	118	1582 119	Tomek Rostislav, Stěžerov
28	667020 072	CZ ZAA 923	17.05.17	G100	1850	105	1379 102	ZAKFARM s.r.o., Rudimov
29	999441 031	CZ ZAA 896	28.05.17	G100	1608	97	1503 102	Zítek Jaroslav, Pechova Lhota
30	667021 072	CZ ZAA 923	31.05.17	G100	1891	105	1424 102	ZAKFARM s.r.o., Rudimov
31	603890 041	CZ ZMS 042	03.04.17	S100	2150	106	1647 109	Bartoň František, Ležnice
32	21707 064	CZ ZMS 440	09.04.17	S100	1450	97	1419 95	Polák Jiří, Dolní Libochová
33	663151 072	CZ ZMS 017	09.04.17	S100	2041	117	1615 118	Polfin eko s.r.o. Újezd u V.K.
34	25925 064	CZ PMS 241	11.04.17	S100	1766	98	1406 95	Nedbal Radek, Kroměšín
35	663155 072	CZ ZSI 705	16.04.17	S100	1900	116	1589 120	Polfin eko s.r.o. Újezd u V.K.
36	603892 041	CZ ZMS 042	19.04.17	S100	1766	96	1459 94	Bartoň František, Ležnice
37	663770 072	CZ ZMS 554	19.04.17	S100	1791	104	1526 105	Matůšů Dušan, Slušovice
38	603893 041	CZ ZMS 278	24.04.17	S100	1983	104	1759 103	Bartoň František, Ležnice
39	859336 021	CZ ZMS 282	27.04.17	S100	1816	99	1522 91	Trnka Jan, Žišov
40	603894 041	CZ ZMS 042	30.04.17	S100	2350	110	1852 112	Bartoň František, Ležnice
41	740111 071	CZ ZMS 164	29.06.17	S100	1758	101	1681 98	Nátr Daniel, Černá Voda
42	729435 081	CZ ZLM 137	11.04.17	Y100	1500	98	1321 100	Bystrianská Jana, Melč
43	25999 064	CZ ZLI 930	16.04.17	Y100	1400	83	1387 85	Váňa Karel, Vlasenice
44	659798 072	CZ ZLM 410	20.04.17	Y100	1458	93	1192 93	Švidrnochová Jana ing., Lutonina
45	650449 072	CZ LIP 372	24.04.17	Y100	1666	99	1226 103	Macek Roman, Raková
46	729439 081	CZ ZLM 241	03.05.17	Y100	1091	68	1272 79	Bystrianská Jana, Melč
47	55471 034	CZ ZLM 398	15.05.17	Y100	1658	95	1276 98	Maletická farma s.r.o.
48	917174 032	CZ ZPI 695	04.04.17	P100	1450	85	1148 82	Tesárková Marie, Vlastějov
49	917175 032	CZ ZPI 695	04.04.17	P100	1141	79	1036 75	Tesárková Marie, Vlastějov
50	917177 032	CZ ZPI 695	05.04.17	P100	1325	80	1048 76	Tesárková Marie, Vlastějov

Býci vyřazení před základním výběrem

Č. k.	Číslo býčka	OTEC st.reg.	Datum narození	Plem.	Body VT HM	CHOVATEL	Důvod vyřazení
51	662176 062	CZ ZIT 491	17.04.17	T100	9 10	ZD Skály Benešov, družstvo	před ZV-vet.dův.

Plemenné hodnoty uvedené v katalogu jsou spočítány k 31.3.2018

Termíny základních výběrů a dražeb v roce 2018

III.turnus - Býci narození 1.4.2017 - 30.6.2017

Den	Datum	Začátek *	OPB , chovatel	Ks	Plemena	Dražba
Pondělí	18.6.2018	9,00	OPB Osík	38	CH,BA,LI,MS,PI,HE,AA	hodinu po skončení ZV
		16,00	Suchánková Ivana, Zálší	1	BA	x
		17,00	Farma Kaliště s.r.o.Č.Libchavy	2	LI	
Úterý	19.6.2018	9,00	OPB Benešov	49	CH,AA,MS,LI,PI	hodinu po skončení ZV
		16,00	VETLABFARM s.r.o.Jakubovice	1	AA	x
		17,00	Šeda J.,Helvíkovice	3	LI	x
Středa	20.6.2018	9,00	OPB Cunkov	41	AA,MS,LI,CH,BA,HE	hodinu po skončení ZV
		16,00	Farma Karel Dvořák s.r.o.	1	LI	x
		17,30	Kotalík Milan,Semice	3	LI	x
Čtvrtek	21.6.2018	9,00	Měcholupská zemědělská a.s.	11	CH,MS	x
		11,00	Denk Jaroslav, Hodousice	2	AA	x
		13,00	Zelený Jiří,Drouhaveč	1	MS	x
		14,30	Kraml Eduard,Stachy	1	SA	x
		15,00	Statek Kašperské Hory s.r.o.	4	MS	x
		16,30	Kofroň Jan,Ing.,Radhostice	3	AA	x
		17,30	Hodina František,Ing.,Záblatí	4	LI,MS	x
			Hodina Jakub, Kratušín	4	MS	x
	PRIMA AGRI PT a.s.	2	MS	x		
Pátek	22.6.2018	9,00	AGRO Jinín,a.s.	3	MS,LI	x
		10,30	Valenta Petr,Budyně	2	MS	x
		11,30	Černěveský Háj s.r.o.	10	LI	x
Sobota	23.6.2018	9,00	Statek Lipka a.s.Horní Bradlo	2	BA	
		12,00	TEGRO s.r.o.,Těšenov	3	AA	
		13,30	Hrtús Miroslav,Mírovka	1	BA	
		15,00	Dvořák Josef,ing.,Telecí	3	AA	
Neděle	24.6.2018	9,00	Štěpánek Jiří, Záhornice	1	BM	
		13,00	Zemědělská společnost Blšany	3	MS	
		15,30	GASFARM s.r.o., Pelhřimov	2	GS	
Pondělí	25.6.2018	9,00	Zatloukal Jan,Velké Dvorce	6	CH,MS	x
		12,00	Novák Petr, Sirá	2	CH	x
		14,30	Moulis Pavel,Milínov	2	MS	x
		15,30	Seidl Jaroslav, Ptenín	3	AA	x
		17,30	Bouda Petr ing.,Voděrádky	2	CH	x
Úterý	26.6.2018	9,00	Lepša Vladimír,Pěčín	5	AA	x
		10,30	Farka Martin,Todně	4	LI	x
		12,30	Šedivý Jan,Smrhov	1	MS	x
		15,00	Klusáček Stanislav, Suchdol nad L.	2	LI	x
		16,00	Tájek Jaroslav,Zvíkov	4	CH,LI,PP	x
Středa	27.6.2018	9,00	ZD Brloh	4	AA,MS	x
		11,00	ZOD "BLATA" Sedlec	1	MS	x
		13,00	Habr František ml.,SZ,Báňovice	22	MS	x
Čtvrtek	28.6.2018	9,00	ZD Agroholding Bernartice	2	PI	x
		10,30	AGRO A.R.W.,s.r.o.Stará Čer. Voda	3	MS	x
		11,30	Reinold Manfred,Stará Čer.Voda	2	MS	x
		14,00	Ševčík Jiří,Jerlochovice	4	MS	x
		15,30	VFU Brno ŠZP Nový Jičín	3	LI	x

<i>Den</i>	<i>Datum</i>	<i>Začátek *</i>	<i>OPB , chovatel</i>	<i>Ks</i>	<i>Plemena</i>	<i>Dražba</i>
Pátek	29.6.2018	9,00	<i>Dolňácko a.s.Hluk</i>	2	BA	x
		10,00	<i>Minaříková Hana,Hluk</i>	2	BA	x
		12,00	<i>Agrochyt s.r.o.Mohelno</i>	3	MS	x
		15,00	<i>Polák Jiří,Dolní Libochová</i>	2	MS	x
			<i>Poláková Zdenka,Dolní Libochová</i>	2	MS	x
		16,30	<i>Statek Mitrov,a.s.</i>	3	AA	x
Sobota	30.6.2018	x	x	x	x	x
Neděle	1.7.2018	x	x	x	x	x
Pondělí	2.7.2018	9,00	<i>Šilhanová Marie,Nová Ves</i>	3	MS	x
		10,30	<i>Družstvo vlastníků Libeň - Vtelno</i>	2	CH	x
		12,00	<i>Šťastný Antonín,SZ,Vědlice</i>	3	BA	x
		13,30	<i>Náš Dvůr s.r.o, Držovice</i>	4	AA	x
		15,00	<i>Farma Huníkov "Pod Sedlem",s r.o.</i>	1	MS	x
		17,00	<i>ZEA - PROBIO, s.r.o., Žernov</i>	1	CH	x

* začátky ZV u chovatelů jsou orientační

301



Vysvětlivky ke zkratkám ve jménech v katalogu :

ET	- býček narozen po embryotrasferu
RED	- zbarvení red angus
P,V	- bezrohý / volný roh - heterozygot (MS,CH,LI,BA)
PP	- bezrohý – homozygot stanoven testem DNA (MS,CH,LI,BA)
R	- rohatý (MS)
+/+	- homozygot s alelami způsobujícími běžné osvalení (GS)
+/MH	- heterozygot s jednou alelou podmiňující dvojí osvalení (GS)
MH/MH	- homozygot - obě alely podmiňující dvojí osvalení (GS – oddíl „B“ PK)

U matek plemene BA

Třída	Výška kříž (cm)	Hmotnost (kg)	RPH přímý efekt	RPH mat. efekt	RPH osvalení
SE	147 a více	800 a více	105 a vic	103 a vic	103 a vic
EC	147 a více	800 a více	105 a vic	pod 103	103 a vic
EM	147 a více	800 a více	pod 105	103 a vic	pod 103
CM	pod 147	pod 800	105 a vic	103 a vic	103 a vic
C1	pod 147	pod 800	105 a vic	pod 103	103 a vic
M1	pod 147	pod 800	pod 105	103 a vic	pod 103

Popisky grafu úrovně plemenných hodnot

Jednotlivé plemenné hodnoty jsou rozděleny do pásem na základě výpočtu kvantilu normálního rozložení, které udávají, jak si konkrétní jedinec stojí v porovnání s průměrem populace plemenných býčků odchovaných v období 2012 – 2017.

pásma	Pozice býka v rámci populace	zkratka	Popis údaje v grafu
10	býk patří hodnotou RPH do 10 % nejlepších býků v daném ukazateli	<i>RphT</i>	RPH pro přírůstek v testu
9	býk patří hodnotou RPH do 20 % nejlepších býků v daném ukazateli	<i>RphN</i>	RPH pro životní přírůstek
8	býk patří hodnotou RPH do 30 % nejlepších býků v daném ukazateli	<i>RpPP</i>	RPH pro přímý efekt porody
7	býk patří hodnotou RPH do 40 % nejlepších býků v daném ukazateli	<i>RpRU</i>	RPH pro přímý efekt růst
6	býk patří hodnotou RPH do 50 % nejlepších býků v daném ukazateli	<i>MatPP</i>	RPH pro maternální efekt porody
5	býk patří hodnotou RPH do průměru býků v daném ukazateli	<i>MatRU</i>	RPH pro maternální efekt růst
4	býk patří hodnotou RPH do 60 % nejlepších býků v daném ukazateli	<i>phTR</i>	RPH pro lineární hodnocení těl. rámce
3	býk patří hodnotou RPH do 70 % nejlepších býků v daném ukazateli	<i>phKT</i>	RPH pro lineární hodnocení kap. těla
2	býk patří hodnotou RPH do 80 % nejlepších býků v daném ukazateli	<i>phOS</i>	RPH pro lineární hodnocení osvalení
1	býk patří hodnotou RPH do 90 % nejlepších býků v daném ukazateli	<i>phUT</i>	RPH pro lineární hodnocení užit. typ

Hlavní selekční kritéria pro výběr do plemnitby na OPB a odchovu u chovatele

Hlavním selekčním kritériem bude pouze lineární hodnocení při základním výběru.

Důvody vyřazení před základním výběrem

- hodnocení tělesného rámce (1,2,3 body dle parametrů daného plemene)
- hodnocení bodů za hmotnost v 365 dnech (1,2,3 body dle parametrů daného plemene)
- nepředvedení býka k základnímu výběru na ohlávce nebo na vodící tyči
- na základě rozhodnutí majitele býka o jeho vyřazení
- zdravotní důvody (displazie varlat, apod.)

Důvody vyřazení při základním výběrem

- hodnocení délky těla (1,2,3 body dle parametrů daného plemene)
- hodnocení ukazatelů kapacity těla (1,2,3 body dle parametrů daného plemene)
- hodnocení ukazatelů osvalení (1,2,3 body dle parametrů daného plemene)
- hodnocení užitkové typu (1,2,3 body dle parametrů daného plemene)
- závažné vady exteriéru při základním výběru
- neodpovídající funkčnost končetin při základním výběru
- zdravotní důvody (displazie varlat, apod.)

Reklamační řád pro základní výběry býků

Majitel odchovávaného býčka má právo podat reklamaci proti rozhodnutí výběrové komise (ČSCHMS). Tato reklamační může mít písemnou nebo ústní formu. Předmětem reklamační může být pouze konečný výsledek výběru (vybrán, odročen, vyřazen), nikoliv nesouhlas s bodovým hodnocením daného býka. Po skončení základního výběru býků vyzve předseda výběrové komise k podání případných protestů (reklamací). Reklamační se podává předsedovi výběrové komise nejpozději do 60-ti minut od jeho výzvy. Jménem majitele býka může jednat také zástupce odchovny plemenných býků (OPB). Reklamační je podmíněna složením nevratné kauce 1000 Kč, přičemž polovina z této částky je určena pro provozovatele OPB a polovina pro ČSCHMS. Tato kauce musí být složena okamžitě v hotovosti v době podání reklamační předsedovi výběrové komise. Po vznesení reklamační a složení nevratné kauce následuje nové předvedení býka.

V případě shodného verdiktu výběrové komise a majitele býka je platný tento shodný verdikt. V případě neshody mezi verdiktem výběrové komise a majitelem býka je býk odročen a bude proveden nový základní výběr. V případě opakovaného protestu je nutné reklamaci podat písemnou formou. Provedení nového základního výběru je podmíněno složením kauce 5000 Kč za každého reklamovaného býka. Kauce se skládá na účet ČSCHMS nejpozději do 10-ti kalendářních dnů ode dne provedení základního výběru. V případě, že nebudou peníze připsány na účet v daném termínu, platí původní verdikt výběrové komise a reklamační se dále neřeší. Nový základní výběr se uskuteční do 30-ti dnů od sporného výběru, pokud se obě strany nedohodnou jinak. Většinové složení komise nesmí být totožné se složením komise, která vynesla sporný verdikt. O složení nové komise rozhoduje ČSCHMS po dohodě s příslušnou Radou PK daného plemene. O závěru nového základního výběru je sepsán nový výběrový protokol. Proti tomuto rozhodnutí se již nelze dále odvolat. V případě, že je potvrzeno původní rozhodnutí výběrové komise, propadá kauce ve prospěch ČSCHMS, v opačném případě se vrací majiteli býka do 10-ti kalendářních dnů od provedení nového základního výběru. Náklady spojené s novým základním výběrem (zejména cestovné členů výběrové komise, případně oprávněné nároky spojené s odměnou za odvedenou práci) nese strana, která při svém rozhodnutí či jednání nebyla v právu. Tyto náklady jsou zúčtovány na základě vystavené faktury zaslané druhé straně nejpozději do 14 dnů od provedení opakovaného základního výběru. V každém případě se o reklamaci vede písemný zápis. Rozhodnutí výběrové komise se váže ke konkrétnímu zvířeti v konkrétním čase a není možno se na něj odvolávat v případných následných sporech.

Schváleno výborem ČSCHMS dne 21.3.2006 v Hradištku pod Medníkem, změny schváleny 9.6.2017 Grémiem předsedů rad plemenných knih v Hradištku pod Medníkem



Sekretariát: ČSCHMS Praha Těšnov 17 11705 Praha 1 Mobil : +420 724 007 860 Telefon : +420 221 812 865 E-mail : info@csehms.cz	Ředitel PK <i>Kopecký Jan</i> Osík 201 569 67 Osík u Litomyšle Mobil : +420 724 007 862 Telefon : +420 461 612 809 E-mail : kopecky@csehms.cz	Adresa PK <i>Honová Nina</i> Osvoboditelů 35/9 410 02 Lovosice Mobil : +420 724 073 641 E-mail : honova@csehms.cz
---	--	--

Býk odročen z II. Turnusu

Číslo : **597862 041 CZ** **DYGNY Z TÝNIŠTĚ** Číslo katalogu 1
 Dat.nar. : 03.01.2017 Plemeno : T100 Charolais
 Chovatel : TFARMA spol.s.r.o., Týniště
 Majitel : TFARMA spol.s.r.o., Týniště

OOO	266 883	HASTING	1492102626
OO	ZCH 701	NOVOTEL	5897127519
MOO	5888121456	FR DATCHA	5888121456
O TEC	ZIT 519	VIGNY	5703555188
OMO	ZCH 806	HABIT	7992101442
MO	7126659229	FR PASTEL	7126659229
MMO	7197263165	FR NANTAISE	7197263165
OOM	ZTI 244	SIDNEY	4516041658
OM	ZTI 541	DESTIN	4241389114
MOM	4241145627	FR ALLURE	4241145627
MA	157839 941 CZ	/3 ot VETERÁNKA Z TÝNIŠTĚ	411000157839941
OMM	267 399	ROTARY	5815100209
MM	5811604 040	FR VIENNE	5811604040
MMM	5897130781	FR NORVEGE	5897130781

Vl.užit:nar: **63** kg ve 120d: **227** kg ve 210d: **361** kg v 365d: **622** kg / kříž: **139** cm
 Přírustek v testu : **1650 g / 99** přírustek od narození: **1432 g / 103** šourek **38** cm
 Věk při ZV **532** dní aktuálně k 27.05.18 hmotnost: **792** kg výška v kříži: **146** cm

PLEMENNÉ HODNOTY										LINEARNÍ HODNOCENÍ								
	pp	ru	pp	ru	TR	KT	OS	UT		Hmot	kříž	TR	KT	OS	UT	CE		
<u>BÝK</u>	PE	75	120	ME	108	105	111	115	116	117								
<u>MATKA</u>	PE	85	114	ME	105	108	114	112	112	113	830	/	149	25	20	21	7	73
<u>O TEC</u>	PE	86	113	ME	108	109	104	109	111	111	0	/	0	0	0	0	0	0

HODNOCEN: TR 9 / /10 KT / / OS / / UT Výsledek:

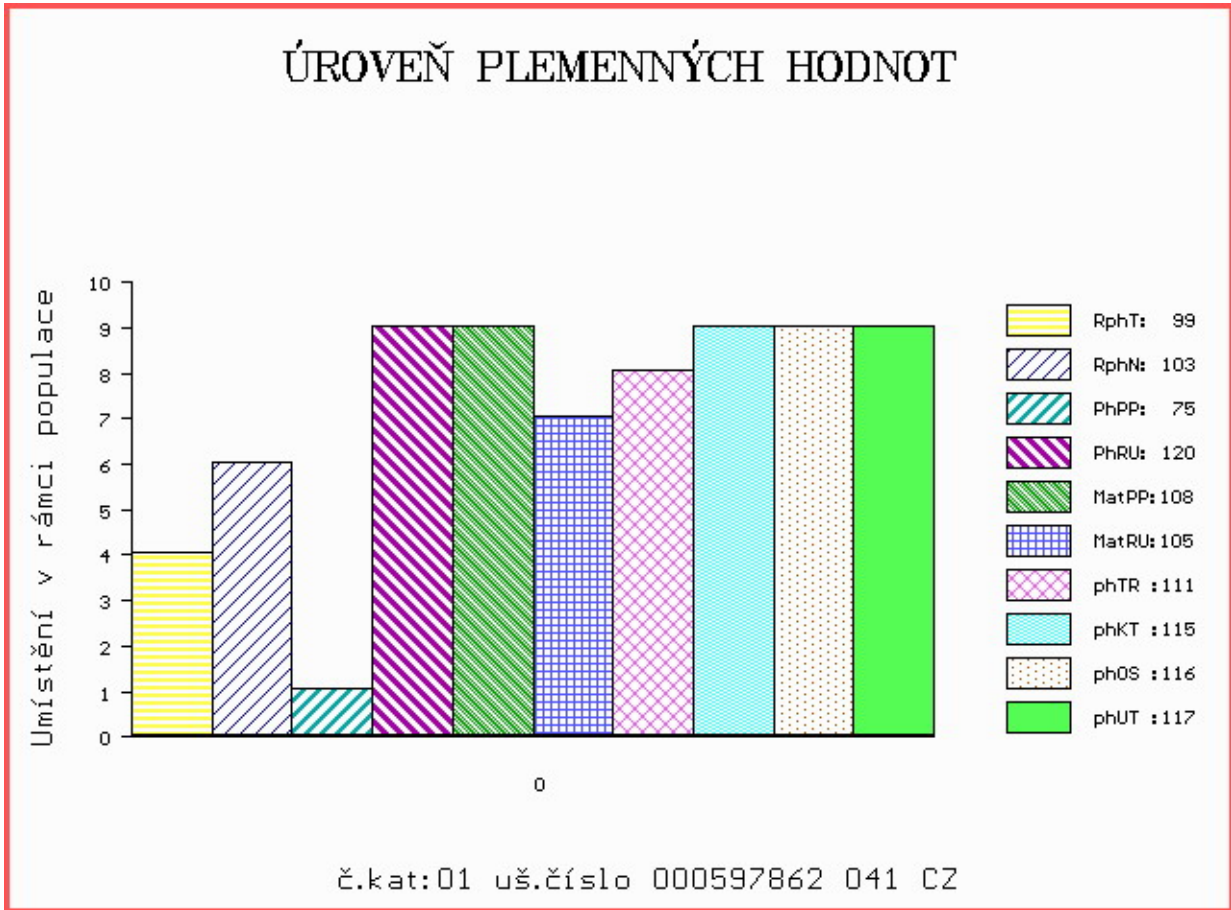

Býk odročen z II. Turnusu

Číslo : **879570 032 CZ** **DRAKULA DH** Číslo katalogu 2
 Dat.nar. : 08.03.2017 Plemeno : T100 Charolais
 Chovatel : Lacina Jiří, Dlouhé Hradiště
 Majitel : Jihočeský chovatel a.s. Č. Budějovice

OOO ZCH 336 CONCILE RR5 8587103951
 OO 262 487 LANNION 2295002054
 MOO 2286100314 FR BECASSE 2286100314

O TEC ZTI 433 ROUKY 4522790926
 OMO ZCH 240 CASOAR 4587100162
 MO 4597103635 FR NEBULEUSE 4597103635
 MMO 4593100606 FR JADE 4593100606

OOM ZCH 517 NELSON 0397108304
 OM ZTI 246 ULYSSE 5816903406
 MOM 5897127450 FR NICOTINE 5897127450

MA 4241834586 FR /3 ot GIROFLEE 4241834586
 OMM ZCH 807 OSTANI 8543362449
 MM 4241481920 FR DEVISE 4241481920
 MMM 4240836742 FR URFEE 4240836742

Vl. užit: nar: **43** kg ve 120d: **201** kg ve 210d: **341** kg v 365d: **545** kg / kříž: **133** cm
 Přírustek v testu : **1633** g / **92** přírustek od narození: **1319** g / **92** šourek **38** cm
 Věk při ZV **468** dní aktuálně k 27.05.18 hmotnost: **630** kg výška v kříži: **140** cm

PLEMENNÉ HODNOTY										LINEARNÍ HODNOCENÍ							
	pp	ru	pp	ru	TR	KT	OS	UT		Hmot	kříž	TR	KT	OS	UT	CE	
<u>BÝK</u>	PE	98	111	ME	97	109	103	103	104	104							
<u>MATKA</u>	PE	93	100	ME	91	102	95	99	101	100	838	/ 148	24	20	21	7 72	
<u>O TEC</u>	PE	103	118	ME	100	117	102	100	99	101	0	/ 0	0	0	0	0 0	

HODNOCEN: TR 7 / / 9 KT / / OS / / UT Výsledek:

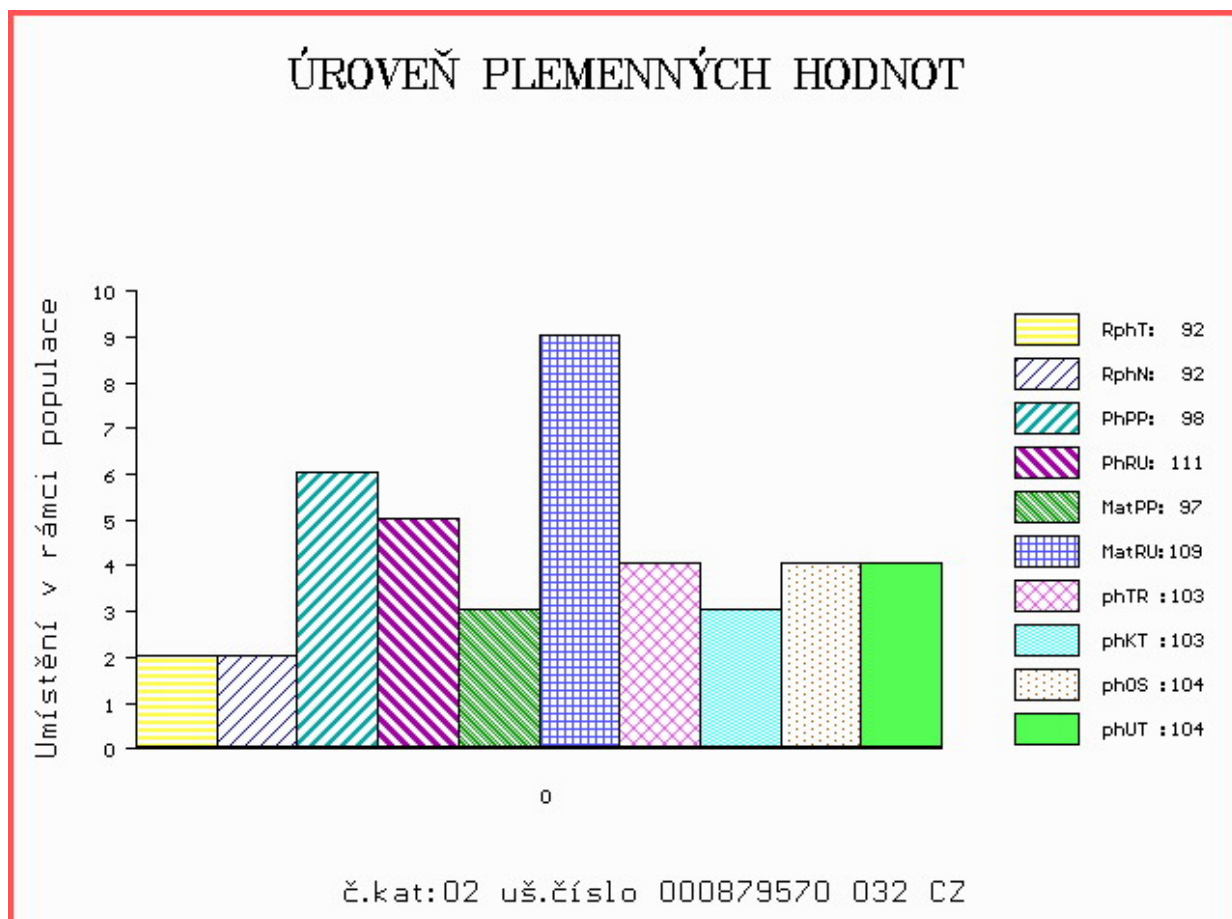

Číslo : 732690 071 CZ DAMPER Z ÚJEZDA Číslo katalogu 3
 Dat.nar. : 03.04.2017 Plemeno : T100 Charolais
 Chovatel : Družstvo Velký Újezd
 Majitel : Jihočeský chovatel a.s.Č.Budějovice

OOO 281 195 UMBERTO 5815603806
 OO 281 165 AKARAD 5810505016
 MOO 5811701440 FR SABELLE 5811701440

OTEC ZPT 404 IMPER 7121713755
 OMO 281 196 AMIRAL 7121495952
 MO 7121740889 FR FLANELLE 7121740889
 MMO 7121086566 FR BRETTELLE 7121086566

OOM CHP 448 IGEN 032585109189
 OM ZCH 750 LINHA 362052025275
 MOM 52142 545 CZ 032545052142

MA 215174 971 CZ /5 ot 010000215174971
 OMM CHP 022 CIRIL ET 029586010208
 MM 9841 971 CZ 010000009841971
 MMM 112770 705 CZ IDA 010705112770

Vl.užit:nar: 45 kg ve 120d: 239 kg ve 210d: 344 kg v 365d: 608 kg / kříž: 136 cm
 Přírustek v testu : 2000 g / 106 přírustek od narození: 1573 g / 104 šourek 40 cm
 Věk při ZV 442 dní aktuálně k 27.05.18 hmotnost: 704 kg výška v kříži: 137 cm

PLEMENNÉ HODNOTY										LINEARNÍ HODNOCENÍ								
	pp	ru	pp	ru	TR	KT	OS	UT		Hmot	kříž	TR	KT	OS	UT	CE		
BÝK	PE	102	109	ME	97	99	107	105	105	106								
MATKA	PE	103	98	ME	95	116	104	105	106	106	680	/	142	24	19	17	6	66
OTEC	PE	99	108	ME	96	90	98	96	97	96	720	/	143	19	20	21	6	66

HODNOCEN: TR 7 / /10 KT / / OS / / UT Výsledek:

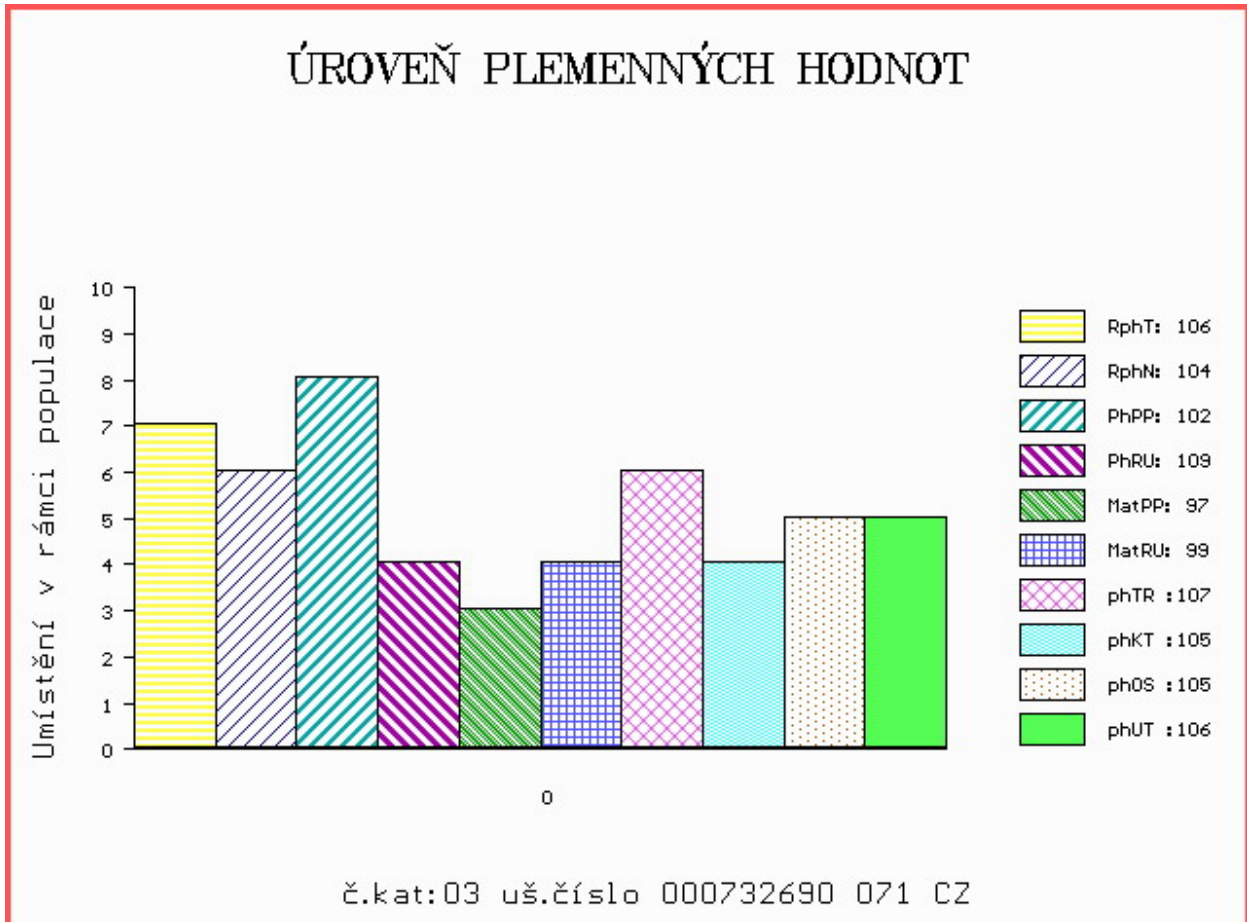

Číslo : 879584 032 CZ DORIAN DH Číslo katalogu 4
 Dat.nar. : 04.04.2017 Plemeno : T100 Charolais
 Chovatel : Lacina Jiří, Dlouhé Hradiště
 Majitel : Jihočeský chovatel a.s.Č.Budějovice

OOO ZCH 809 PINAY 8552394134
 OO ZIT 335 AZELIER 8543362803
 MOO 8592104555 FR INTRUSE 8592104555

OTEC ZIT 857 JURISTE 4516404178
 OMO ZCH 704 NATUR 3697010336
 MO 4516409315 FR ETOILE 4516409315
 MMO 4516043823 FR URTICA 4516043823

OOM ZIT 781 NOBELIX 4298105905
 OM ZTI 914 FAUBERT 4241707665
 MOM 8944416611 FR BICHE 8944416611

MA 385514 932 CZ /2 ot ZENITRAM DH 393000385514932
 OMM ZCH 574 OHIO 0398109454
 MM 108577 932 CZ 393000108577932
 MMM 15350 932 CZ 164000015350932

Vl.užit:nar: 30 kg ve 120d: 230 kg ve 210d: 357 kg v 365d: 540 kg / kříž: 132 cm
 Přírustek v testu : 1800 g / 101 přírustek od narození: 1435 g / 105 šourek 37 cm
 Věk při ZV 441 dní aktuálně k 27.05.18 hmotnost: 630 kg výška v kříži: 139 cm

PLEMENNÉ HODNOTY										LINEARNÍ HODNOCENÍ							
	pp	ru	pp	ru	TR	KT	OS	UT	Hmot	kříž	TR	KT	OS	UT	CE		
BÝK	PE	102	127	ME	79	104	120	123	123	122							
MATKA	PE	98	119	ME	84	115	106	109	110	108	870	146	27	24	22	9	82
OTEC	PE	99	126	ME	93	96	108	118	119	117	852	147	28	25	23	8	84

HODNOCEN: TR 8 / / 8 KT / / OS / / UT Výsledek:

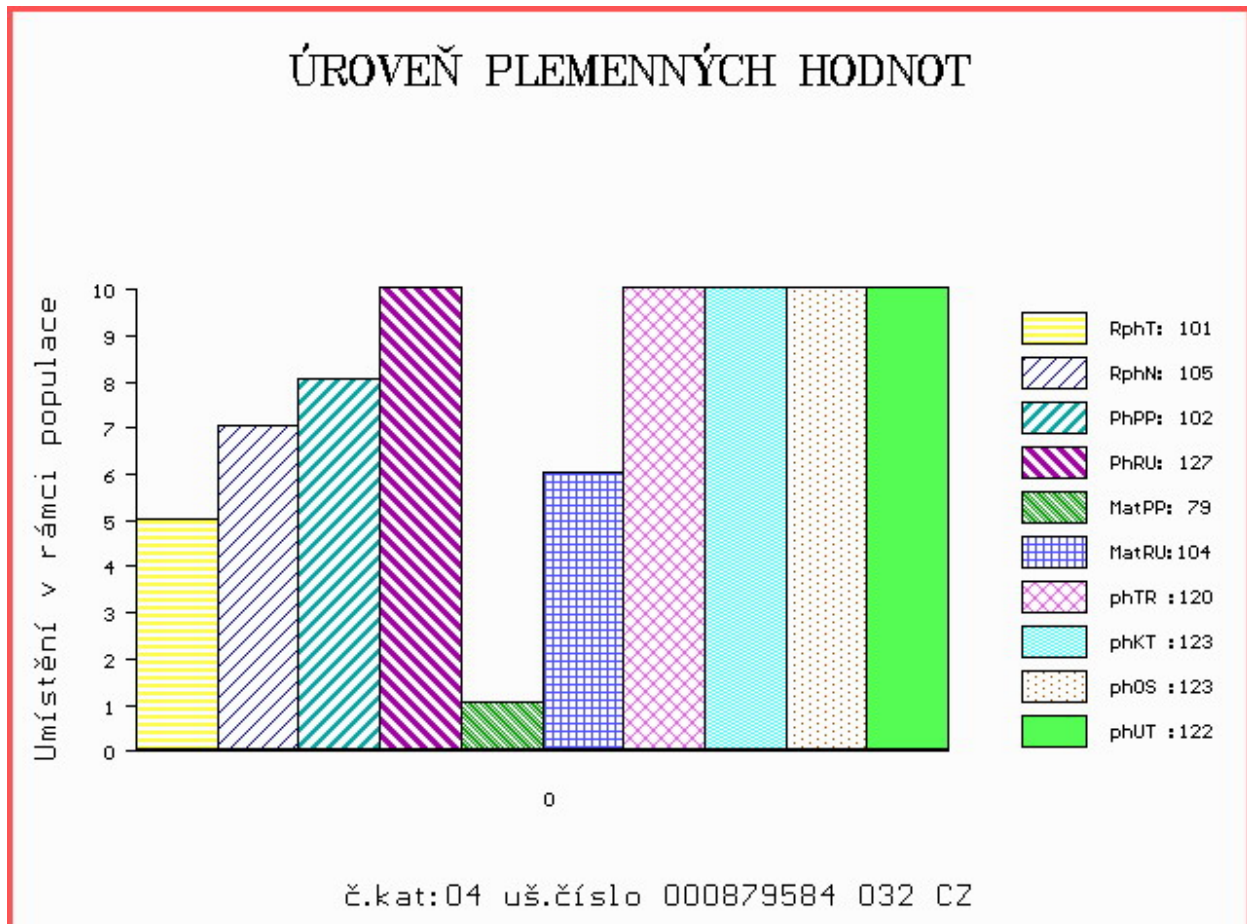

Číslo : 732691 071 CZ DALILA Z ÚJEZDA Číslo katalogu 5
 Dat.nar. : 07.04.2017 Plemeno : T100 Charolais
 Chovatel : Družstvo Velký Újezd
 Majitel : Jihočeský chovatel a.s.Č.Budějovice

OOO 281 195 UMBERTO 5815603806
 OO 281 165 AKARAD 5810505016
 MOO 5811701440 FR SABELLE 5811701440

OTEC ZPT 404 IMPER 7121713755
 OMO 281 196 AMIRAL 7121495952
 MO 7121740889 FR FLANELLE 7121740889
 MMO 7121086566 FR BRETTELLE 7121086566

OOM 271 480 SPORTSMANS RANGER MF0097534
 OM ZIT 158 COCKERINGTON URCHIN P MBM0010431
 MOM 623800326 UK OXALIS OF COCKERINGTON P 2FP0003681

MA 265859 971 CZ /1 ot 010000265859971
 OMM ZTI 227 CHURCHILL 0312677943
 MM 215194 971 CZ 010000215194971
 MMM 114903 971 CZ 010000114903971

Vl.užit:nar: 43 kg ve 120d: 219 kg ve 210d: 326 kg v 365d: 565 kg / kříž: 138 cm
 Přírustek v testu : 2283 g / 116 přírustek od narození: 1501 g / 114 šourek 35 cm
 Věk při ZV 438 dní aktuálně k 27.05.18 hmotnost: 666 kg výška v kříži: 142 cm

PLEMENNÉ HODNOTY										LINEARNÍ HODNOCENÍ							
	pp	ru	pp	ru	TR	KT	OS	UT		Hmot	kříž	TR	KT	OS	UT	CE	
BÝK	PE	104	117	ME	105	89	111	105	104	104							
MATKA	PE	107	111	ME	111	94	109	105	104	104	762	147	25	20	17	6	68
OTEC	PE	99	108	ME	96	90	98	96	97	96	720	143	19	20	21	6	66

HODNOCEN: TR 9 / / 9 KT / / OS / / UT Výsledek:

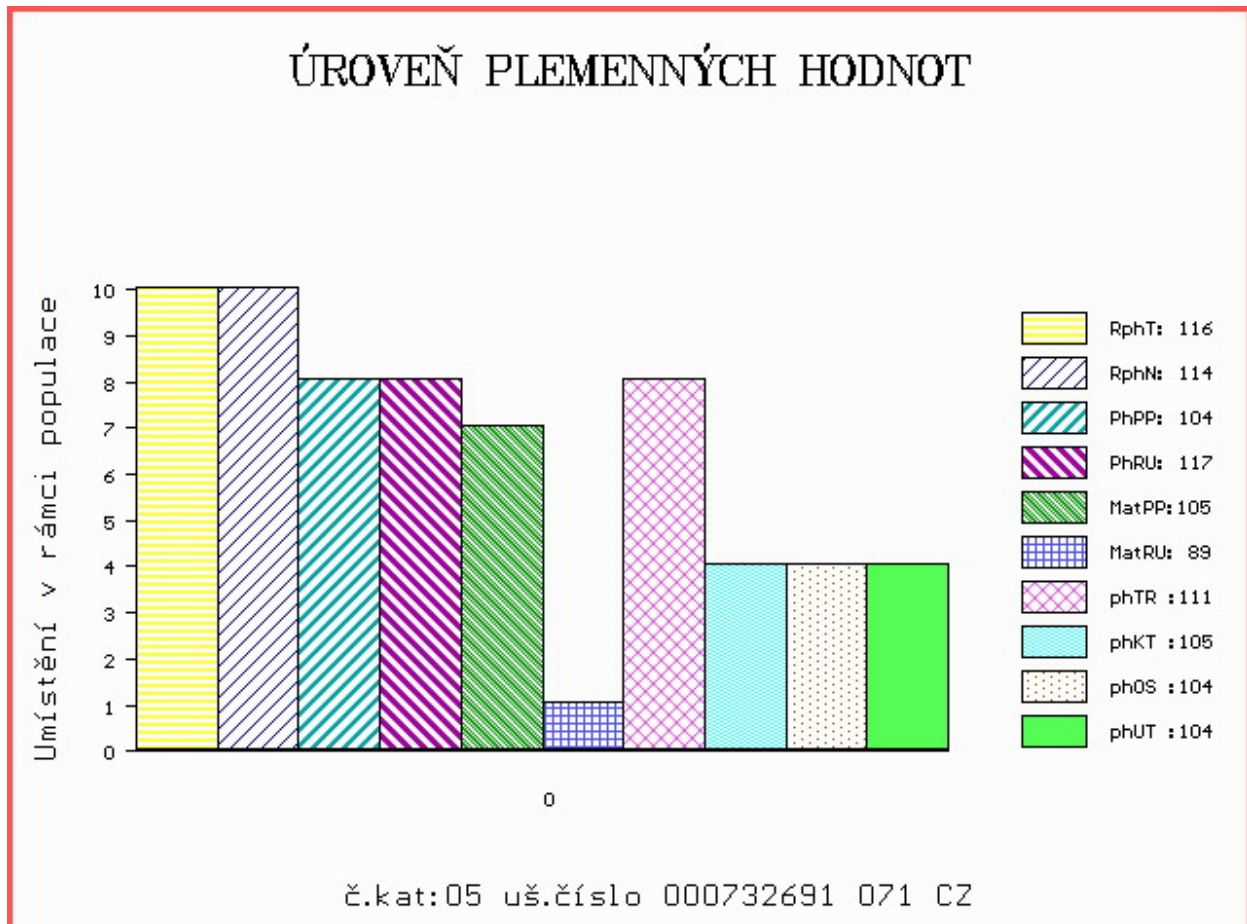

Číslo : 590574 042 CZ DONALD ZE LHENIC Číslo katalogu 6
 Dat.nar. : 16.04.2017 Plemeno : T100 Charolais
 Chovatel : Karban Kamil, Lhenice
 Majitel : Jihočeský chovatel a.s.Č.Budějovice

OOO 272 520 RAVAILLAC 5814600473
 OO ZTI 892 AIGLON 5811305031
 MOO 5814800604 FR ROSETTE 5814800604

OTEC ZPT 344 ZEUS Z CUNKOVA ET 455000799761031
 OMO ZTI 451 MAJOR 8996107061
 MO 386283 931 CZ TENA Z OSTRÉHO ET 455000386283931
 MMO 297108 931 CZ PEDRINA Z OSTRÉHO 253000297108931

OOM ZCH 323 ELBERT 164417000643
 OM ZCH 855 MARKÝZ OD BÍLÉHO DOMU 164000067944032
 MOM 944 417 CZ IDYLLE 0392122350

MA 149810 941 CZ /3 ot UNIQUA Z TÝNIŠTĚ 411000149810941
 OMM 267 963 SOPRANO 4240493334
 MM 7121183 625 FR UNECLASSE 7121183625
 MMM 7197147756 FR NICHEE 7197147756

Vl.užit:nar: 52 kg ve 120d: 223 kg ve 210d: 395 kg v 365d: 646 kg / kříž: 138 cm
 Přírustek v testu : 1858 g / 103 přírustek od narození: 1623 g / 108 šourek 37 cm
 Věk při ZV 429 dní aktuálně k 27.05.18 hmotnost: 711 kg výška v kříži: 141 cm

PLEMENNÉ HODNOTY										LINEARNÍ HODNOCENÍ							
	pp	ru	pp	ru	TR	KT	OS	UT		Hmot	kříž	TR	KT	OS	UT	CE	
BÝK	PE	63	123	ME	79	105	113	108	106	108							
MATKA	PE	79	92	ME	88	113	88	83	84	84	784	146	22	19	17	6	64
OTEC	PE	60	123	ME	79	111	121	114	108	113	796	147	28	21	17	6	72

HODNOCEN: TR 9 / /10 KT / / OS / / UT Výsledek:

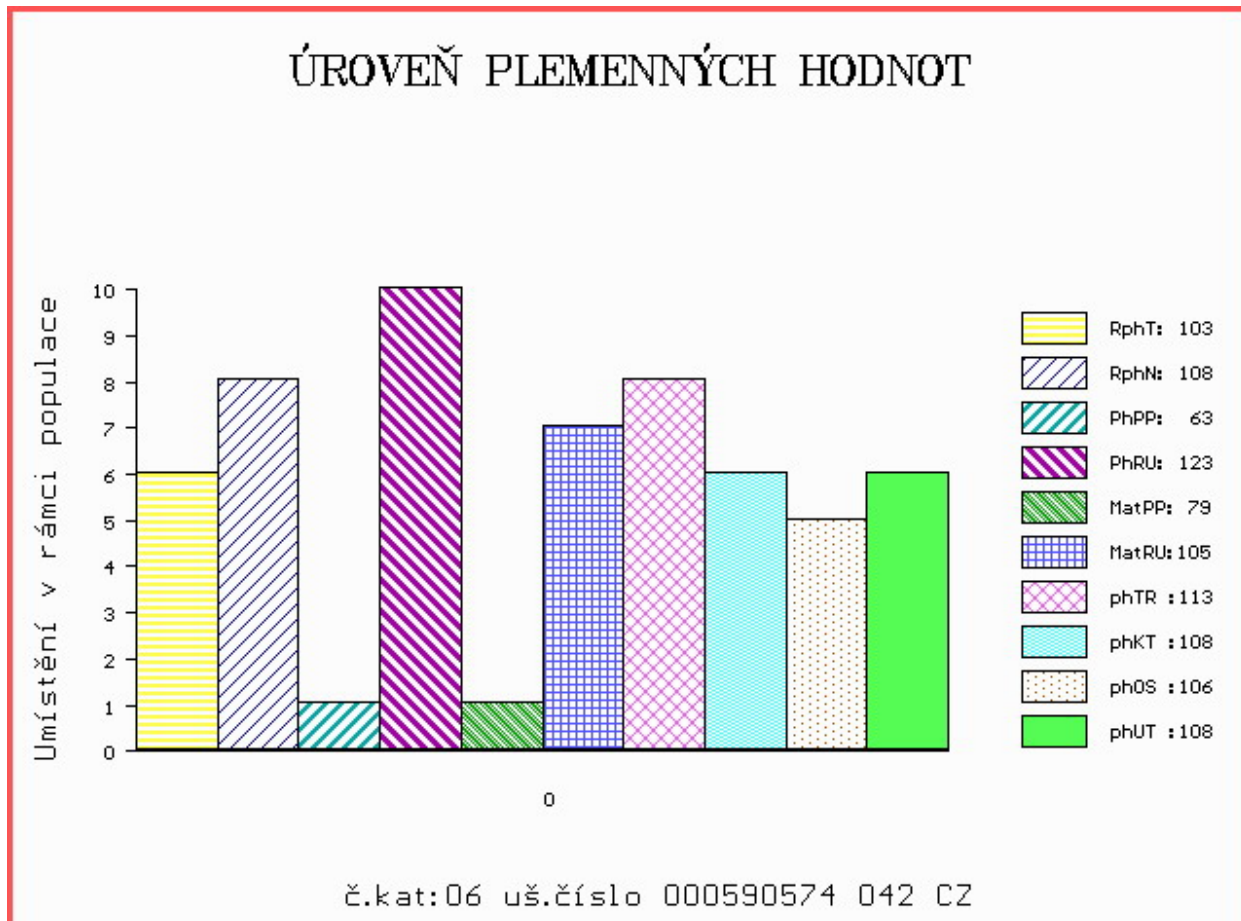

Číslo : 703211 081 CZ DANIEL Z PETŘVALDÍKU Číslo katalogu 7
 Dat.nar. : 17.04.2017 Plemeno : T100 Charolais
 Chovatel : Tkáčová Lucie, Petřvaldík
 Majitel : Jihočeský chovatel a.s.Č.Budějovice

OOO ZTI 451 MAJOR 8996107061
 OO 281 521 VELOURS 4928955829
 MOO 4992101269 FR HYACINTHE 4992101269

OTEC ZIT 516 CAMUEL 4928955988
 OMO 281 522 MASSIF 0396104282
 MO 4928955733 FR TINA 4928955733
 MMO 4995102141 FR LOLITA 4995102141

OOM 266 497 COOPER 7187110011
 OM ZCH 489 LAKANAL 0395121015
 MOM 384111230 FR VEDETTE 0384111230

MA 164200 981 CZ /3 ot 377000164200981
 OMM ZCH 431 CHUANITO 063685090004
 MM 13529 972 CZ AGNES 063000013529972
 MMM 3724 417 CZ GILIANKA 063417003724

Vl.užit:nar: 42 kg ve 120d: 238 kg ve 210d: 322 kg v 365d: 559 kg / kříž: 138 cm
 Přírustek v testu : 2133 g / 107 přírustek od narození: 1442 g / 101 šourek 38 cm
 Věk při ZV 428 dní aktuálně k 27.05.18 hmotnost: 626 kg výška v kříži: 141 cm

PLEMENNÉ HODNOTY										LINEARNÍ HODNOCENÍ								
	pp	ru	pp	ru	TR	KT	OS	UT		Hmot	kříž	TR	KT	OS	UT	CE		
BÝK	PE	104	97	ME	91	118	104	108	108	107								
MATKA	PE	105	94	ME	84	136	104	107	106	106	841	/	150	27	20	20	7	74
OTEC	PE	98	102	ME	99	100	109	110	108	109	0	/	0	0	0	0	0	0

HODNOCEN: TR 9 / / 9 KT / / OS / / UT Výsledek:

ÚROVEŇ PLEMENNÝCH HODNOT

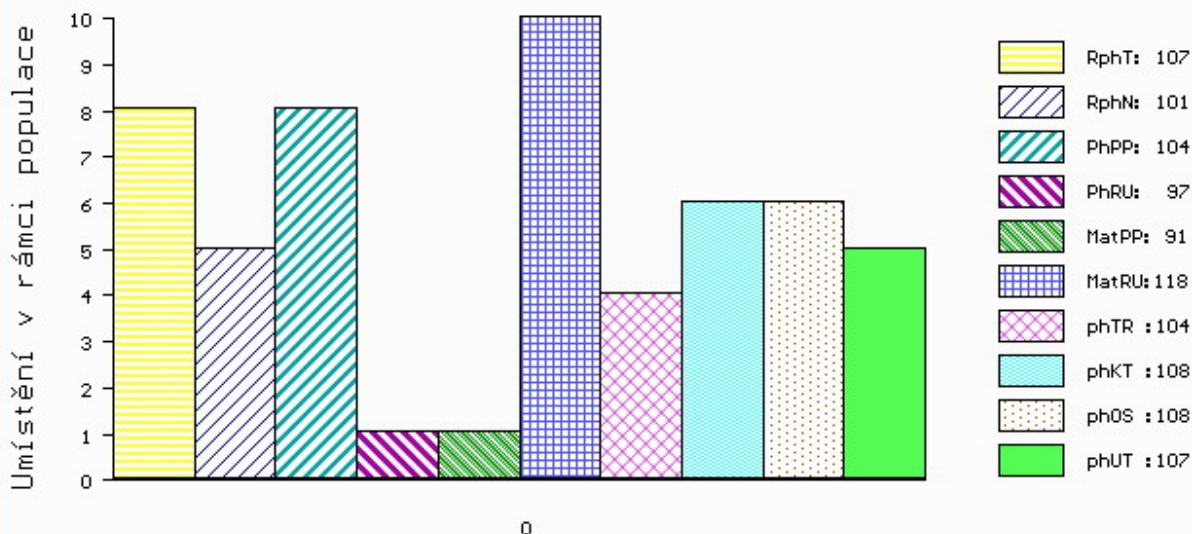

č.kat:07 uš.číslo 000703211 081 CZ

Číslo : 730986 081 CZ DUFAN Z HODSLAVIC V Číslo katalogu 8
 Dat.nar. : 24.04.2017 Plemeno : T100 Charolais
 Chovatel : Rýdel Vlastimil, Hodslavice
 Majitel : Jihočeský chovatel a.s.Č.Budějovice

OOO ZCH 943 PACIFIC 7121329558
 OO ZTI 499 RAFAN Z MEZIBOŘÍ 017000631711061
 MOO 75252 961 CZ MIRKA Z MEZIBOŘÍ 017000075252961

OTEC ZIT 078 UFAN Z HOREK 329000615300052

OMO ZCH 254 EX EDEN RR1 1889100128
 MO 156874 952 CZ 329000156874952
 MMO 1879103042 FR PADOVA 1879103042

OOM ZCH 424 HARLEY ET P 164417006663
 OM ZTI 060 NORMEN CHPS P 310000102096021
 MOM 92331 132 CZ 0150092331132

MA 201139 981 CZ /5 ot NAGANA Z HODSLAVIC P 410000201139981

OMM ZCH 352 FOX 012417000500
 MM 116357 705 CZ 010705116357
 MMM 604 417 CZ 4F 010417000604

Vl.užit:nar: 43 kg ve 120d: 279 kg ve 210d: 410 kg v 365d: 613 kg / kříž: 142 cm
 Přírustek v testu : 1933 g / 98 přírustek od narození: 1590 g / 95 šourek 39 cm
 Věk při ZV 421 dní aktuálně k 27.05.18 hmotnost: 676 kg výška v kříži: 145 cm

PLEMENNÉ HODNOTY

LINEARNÍ HODNOCENÍ

	pp	ru	pp	ru	TR	KT	OS	UT	Hmot	kříž	TR	KT	OS	UT	CE		
BÝK	PE	102	119	ME	100	111	118	111	108	111							
MATKA	PE	101	106	ME	104	121	107	99	97	98	950	151	27	21	21	8	77
OTEC	PE	101	121	ME	97	106	110	111	111	112	598	135	24	20	19	7	70

HODNOCEN: TR 10 / /10 KT / / OS / / UT Výsledek:

ÚROVEŇ PLEMENNÝCH HODNOT

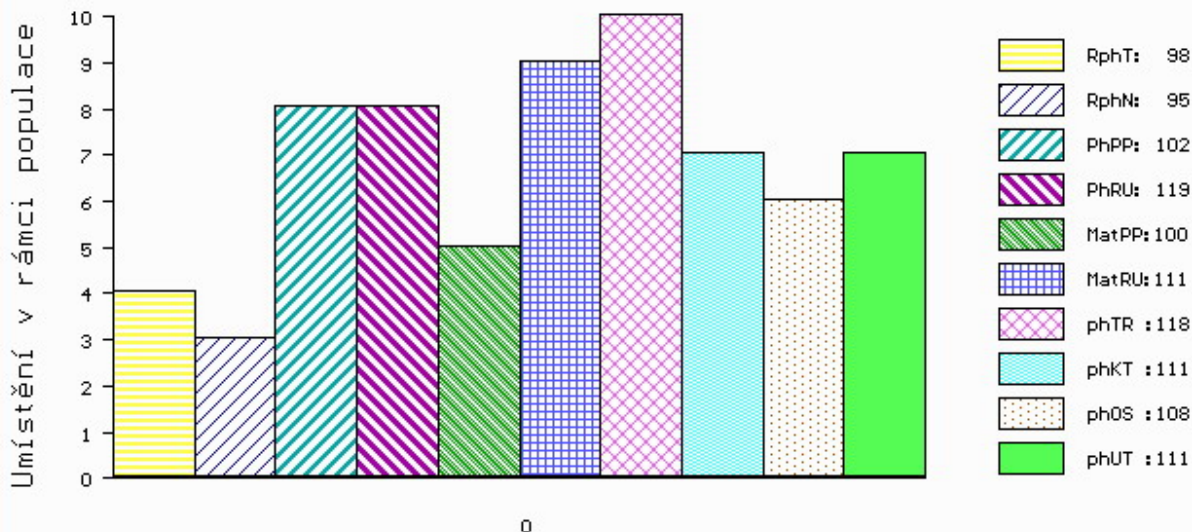

č.kat:08 uš.číslo 000730986 081 CZ

Číslo : 730987 081 CZ DOOM Z HODSLAVIC Číslo katalogu 9
 Dat.nar. : 26.04.2017 Plemeno : T100 Charolais
 Chovatel : Rýdel Vlastimil, Hodslavice
 Majitel : Jihočeský chovatel a.s.Č.Budějovice

OOO ZCH 388 IMPAIR RR3 1893102983
 OO ZCH 809 PINAY 8552394134
 MOO 8596100049 FR MARY 8596100049

OTEC ZIT 524 BALTRAP 4241203929
 OMO ZCH 806 HABIT 7992101442
 MO 4240703151 FR TOIPIE 4240703151
 MMO 4240422516 FR RANCON 4240422516

OOM ZTI 247 VIZIR P 7121074461
 OM ZTI 590 ROMEO Z BORU V 386000590710021
 MOM 133472 921 CZ BLAŽENKA Z BORU 386000133472921

MA 219702 981 CZ /3 ot 410000219702981
 OMM ZCH 794 LAKOMÝ ET 186061157401
 MM 117214 981 CZ LAKOMÁ 304000117214981
 MMM 116990 511 CZ 069511116990

Vl.užit:nar: 45 kg ve 120d: 270 kg ve 210d: 418 kg v 365d: 638 kg / kříž: 139 cm
 Přírustek v testu : 2075 g / 110 přírustek od narození: 1639 g / 114 šourek 40 cm
 Věk při ZV 419 dní aktuálně k 27.05.18 hmotnost: 694 kg výška v kříži: 141 cm

PLEMENNÉ HODNOTY										LINEARNÍ HODNOCENÍ							
	pp	ru	pp	ru	TR	KT	OS	UT		Hmot	kříž	TR	KT	OS	UT	CE	
BÝK	PE	96	125	ME	106	113	118	120	118	121							
MATKA	PE	98	117	ME	105	124	110	117	117	118	850	146	26	22	21	8	77
OTEC	PE	97	118	ME	107	108	112	116	115	116	0	0	0	0	0	0	0

HODNOCEN: TR 9 / /10 KT / / OS / / UT Výsledek:

ÚROVEŇ PLEMENNÝCH HODNOT

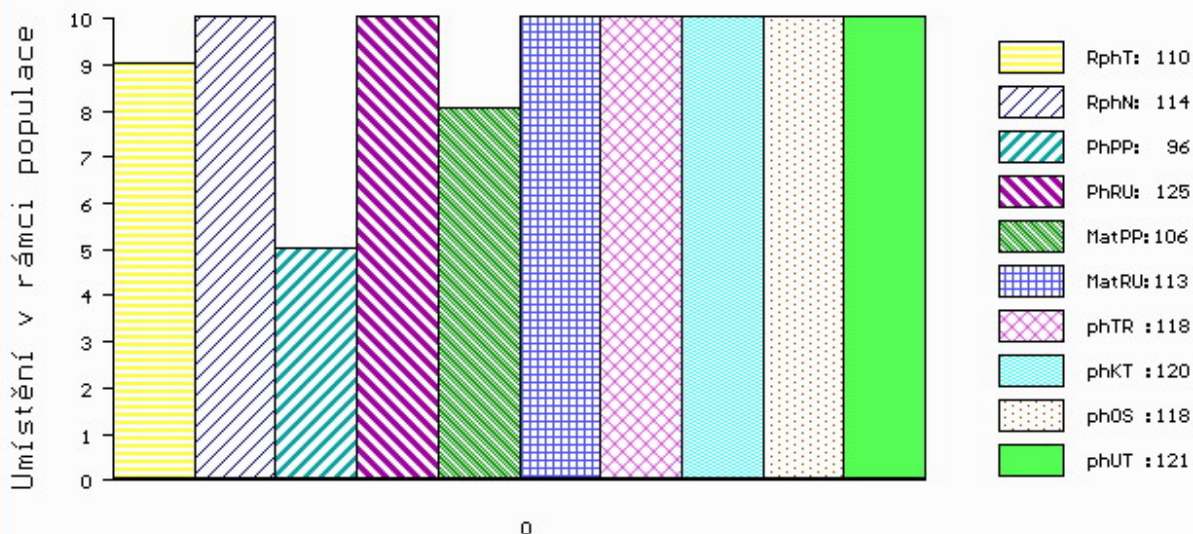

č.kat:09 uš.číslo 000730987 081 CZ

Číslo : 709102 081 CZ DRAGAN ZE STRÁNIKA Číslo katalogu 10
 Dat.nar. : 02.05.2017 Plemeno : T100 Charolais
 Chovatel : Indrák Kamil, Hodslavice
 Majitel : Indrák Kamil, Hodslavice

OOO ZCH 703 NECESSAIRE 6327793880
 OO ZIT 100 VOLTAIRE 4522794020
 MOO 4522791051 FR SAVANE 4522791051

OTEC ZIT 812 ATLAS Z MEZIBOŘÍ 017000871472061
 OMO ZCH 806 HABIT 7992101442
 MO 490934 961 CZ ULJANA Z MEZIBOŘÍ 017000490934961
 MMO 344607 961 CZ ROXANA Z MEZIBOŘÍ 017000344607961

OOM CHP 114 FIKUS 128417002410
 OM ZCH 825 MAAR 222000013273032
 MOM 7254 417 CZ 222417007254

MA 127630 941 CZ /7 ot RARACH Z TÝNIŠTĚ 411000127630941
 OMM 267 747 JELASON 7194113808
 MM 4513533 755 FR VACCINE 4513533755
 MMM 4513538177 FR OCYTOCINE 4513538177

Vl.užit:nar: 42 kg ve 120d: 295 kg ve 210d: 362 kg v 365d: 570 kg / kříž: 135 cm
 Přírustek v testu : 2016 g / 102 přírustek od narození: 1533 g / 101 šourek 38 cm
 Věk při ZV 413 dní aktuálně k 27.05.18 hmotnost: 640 kg výška v kříži: 139 cm

PLEMENNÉ HODNOTY										LINEARNÍ HODNOCENÍ							
	pp	ru	pp	ru	TR	KT	OS	UT		Hmot	kříž	TR	KT	OS	UT	CE	
BÝK	PE	95	122	ME	103	100	112	112	111	112							
MATKA	PE	89	108	ME	112	111	109	103	101	103	730	143	21	19	17	6	63
OTEC	PE	96	128	ME	96	95	114	114	115	116	704	142	27	23	24	7	81

HODNOCEN: TR 8 / / 9 KT / / OS / / UT Výsledek:

ÚROVEŇ PLEMENNÝCH HODNOT

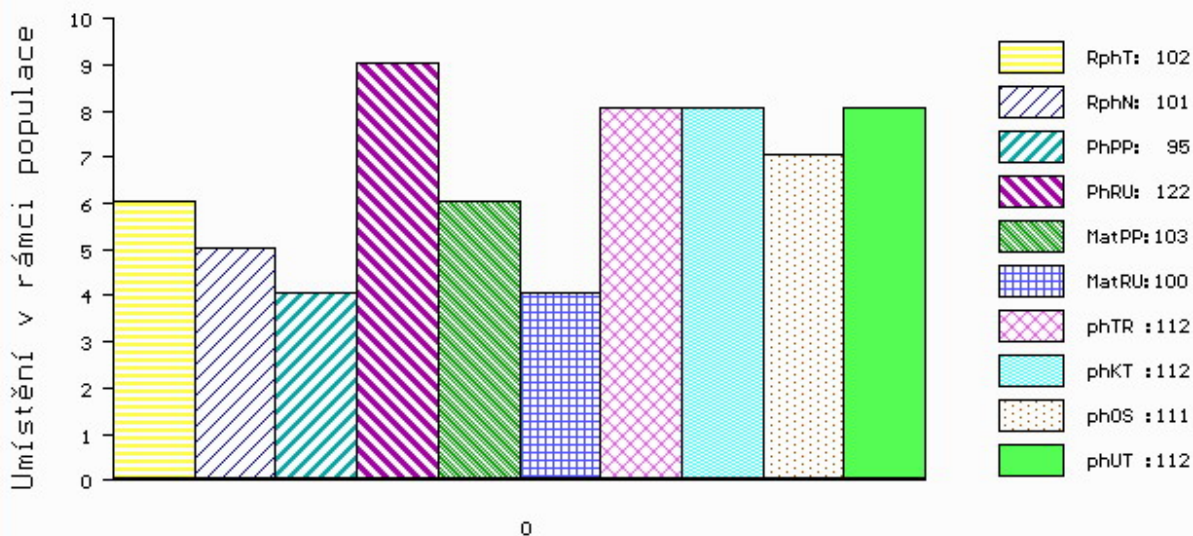

č.kat:10 uš.číslo 000709102 081 CZ

Číslo : **732696 071 CZ** **DROBEK Z ÚJEZDA** Číslo katalogu 11
 Dat.nar. : 08.05.2017 Plemeno : T100 Charolais
 Chovatel : Družstvo Velký Újezd
 Majitel : Jihočeský chovatel a.s.Č.Budějovice

OOO 281 195 UMBERTO 5815603806
 OO 281 165 AKARAD 5810505016
 MOO 5811701440 FR SABELLE 5811701440

OTEC ZPT 404 IMPER 7121713755
 OMO 281 196 AMIRAL 7121495952
 MO 7121740889 FR FLANELLE 7121740889
 MMO 7121086566 FR BRETTELLE 7121086566

OOM CHP 448 IGEN 032585109189
 OM ZCH 750 LINHA 362052025275
 MOM 52142 545 CZ 032545052142

MA 132381 971 CZ /8 ot 010000132381971
 OMM CHP 022 CIRIL ET 029586010208
 MM 124838 705 CZ 010000124838705
 MMM 605 417 CZ 5F 010417000605

Vl.užit:nar: **45** kg ve 120d: **202** kg ve 210d: **305** kg v 365d: **547** kg / kříž: **135** cm
 Přírustek v testu : **1825 g / 100** přírustek od narození: **1404 g / 96** šourek **36** cm
 Věk při ZV **407** dní aktuálně k 27.05.18 hmotnost: **584** kg výška v kříži: **136** cm

PLEMENNÉ HODNOTY										LINEARNÍ HODNOCENÍ						
	pp	ru	pp	ru	TR	KT	OS	UT		Hmot	kříž	TR	KT	OS	UT	CE
BÝK	PE	98	104	ME	101	98	101	96	97	97						
MATKA	PE	98	94	ME	98	110	98	96	97	98	690 /	140	19	18	18	6 61
OTEC	PE	99	108	ME	96	90	98	96	97	96	720 /	143	19	20	21	6 66

HODNOCEN: TR 7 / / 9 KT / / OS / / UT Výsledek:

ÚROVEŇ PLEMENNÝCH HODNOT

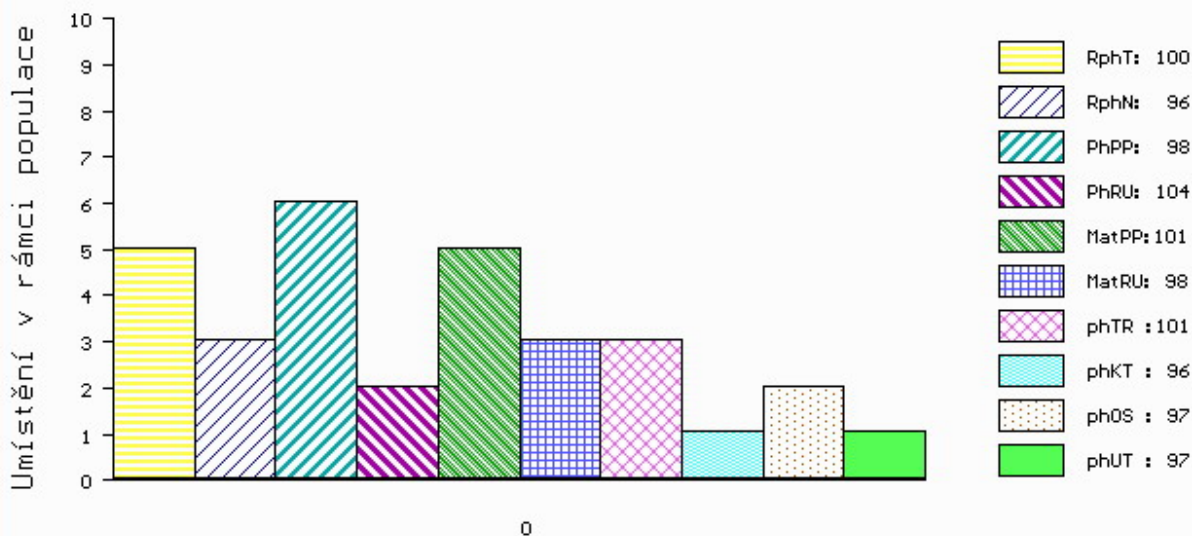

č.kat:11 uš.číslo 000732696 071 CZ

Číslo : 726282 081 CZ DALIBOR ZE STRÁNIKA Číslo katalogu 12
 Dat.nar. : 10.05.2017 Plemeno : T100 Charolais
 Chovatel : Indrák Kamil, Hodslavice
 Majitel : Indrák Kamil, Hodslavice

OOO ZCH 703 NECESSAIRE 6327793880
 OO ZIT 100 VOLTAIRE 4522794020
 MOO 4522791051 FR SAVANE 4522791051

OTEC ZIT 812 ATLAS Z MEZIBOŘÍ 017000871472061
 OMO ZCH 806 HABIT 7992101442
 MO 490934 961 CZ ULJANA Z MEZIBOŘÍ 017000490934961
 MMO 344607 961 CZ ROXANA Z MEZIBOŘÍ 017000344607961

OOM ZCH 336 CONCILE RR5 8587103951
 OM ZCH 449 LAUREL 7195122401
 MOM 7186127842 FR BUVETTE 7186127842

MA 180520 981 CZ /4 ot TEREZA ZE STRÁNIKA 448000180520981
 OMM CHP 624 KOLAPS 329591146796
 MM 148546 981 CZ 410000148546981
 MMM 125098 704 CZ 304000125098704

Vl.užit:nar: 42 kg ve 120d: 227 kg ve 210d: 341 kg v 365d: 553 kg / kříž: 133 cm
 Přírustek v testu : 1700 g / 94 přírustek od narození: 1411 g / 97 šourek 39 cm
 Věk při ZV 405 dní aktuálně k 27.05.18 hmotnost: 581 kg výška v kříži: 134 cm

PLEMENNÉ HODNOTY										LINEARNÍ HODNOCENÍ							
	pp	ru	pp	ru	TR	KT	OS	UT	Hmot	kříž	TR	KT	OS	UT	CE		
BÝK	PE	97	114	ME	106	100	104	112	114	113							
MATKA	PE	98	98	ME	118	106	98	110	113	111	680	139	20	19	17	6	62
OTEC	PE	96	128	ME	96	95	114	114	115	116	704	142	27	23	24	7	81

HODNOCEN: TR 6 / / 9 KT / / OS / / UT Výsledek:

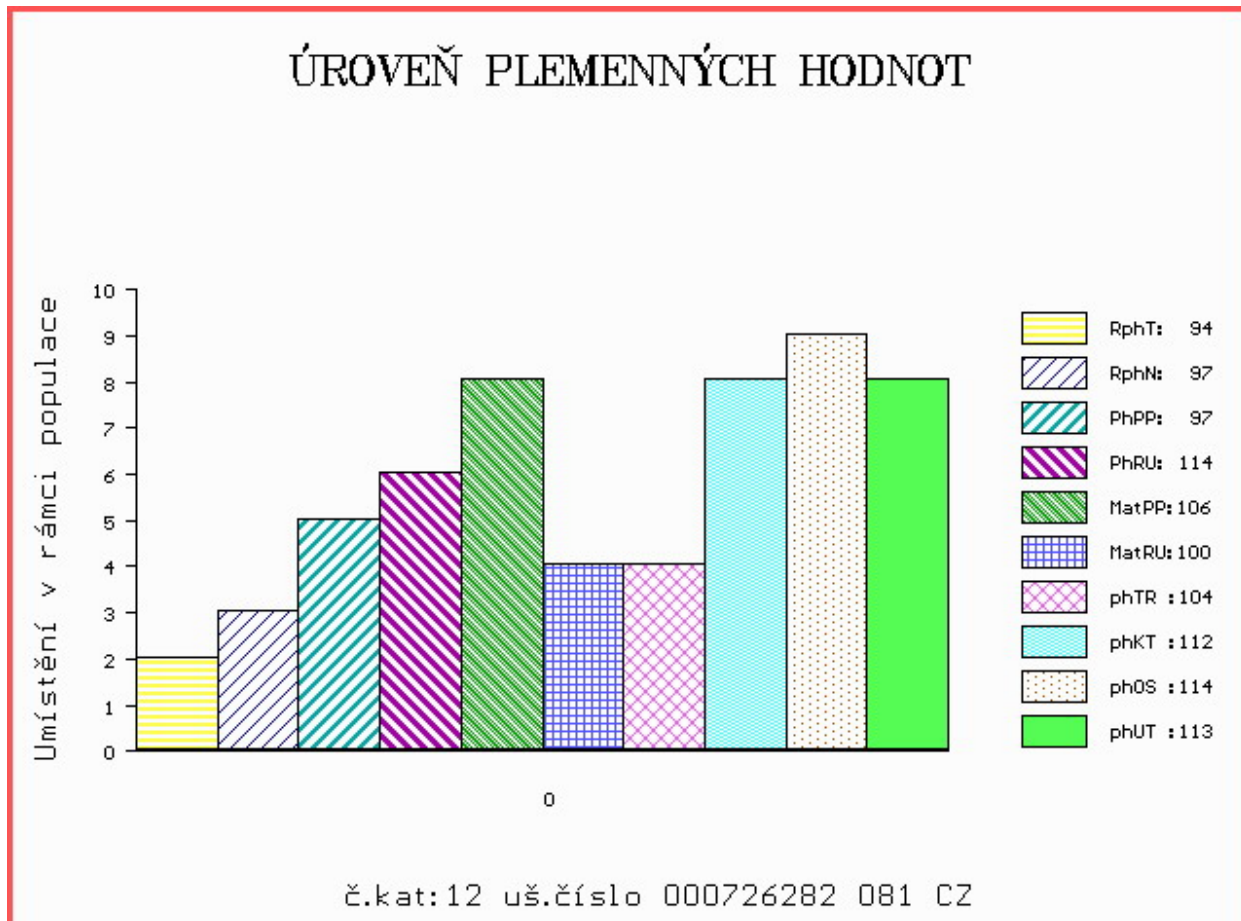

Číslo : 730989 081 CZ DUMAS Z HODSLAVIC Číslo katalogu 13
 Dat.nar. : 11.05.2017 Plemeno : T100 Charolais
 Chovatel : Rýdel Vlastimil, Hodslavice
 Majitel : Jihočeský chovatel a.s.Č.Budějovice

OOO ZCH 943 PACIFIC 7121329558
 OO ZTI 499 RAFAN Z MEZIBOŘÍ 017000631711061
 MOO 75252 961 CZ MIRKA Z MEZIBOŘÍ 017000075252961

OTEC ZIT 078 UFAN Z HOREK 329000615300052

OMO ZCH 254 EX EDEN RR1 1889100128
 MO 156874 952 CZ 329000156874952
 MMO 1879103042 FR PADOVA 1879103042

OOM ZCH 489 LAKANAL 0395121015
 OM ZCH 794 LAKOMÝ ET 186061157401
 MOM 1556 417 CZ HANA 186417001556

MA 201133 981 CZ /4 ot LADA Z HODSLAVIC 410000201133981

OMM ZCH 227 ALIGOTE 7185114306
 MM 125098 704 CZ 304000125098704
 MMM 116357 705 CZ 010705116357

Vl.užit:nar: 44 kg ve 120d: 265 kg ve 210d: 382 kg v 365d: 599 kg / kříž: 133 cm
 Přírustek v testu : 2091 g / 103 přírustek od narození: 1591 g / 103 šourek 35 cm
 Věk při ZV 404 dní aktuálně k 27.05.18 hmotnost: 650 kg výška v kříži: 135 cm

PLEMENNÉ HODNOTY

LINEARNÍ HODNOCENÍ

	pp	ru	pp	ru	TR	KT	OS	UT	Hmot	kříž	TR	KT	OS	UT	CE		
BÝK	PE	100	123	ME	97	108	111	111	111	112							
MATKA	PE	100	110	ME	97	116	104	112	113	112	780	142	24	20	18	7	69
OTEC	PE	101	121	ME	97	106	110	111	111	112	598	135	24	20	19	7	70

HODNOCEN: TR 7 / /10 KT / / OS / / UT Výsledek:

ÚROVEŇ PLEMENNÝCH HODNOT

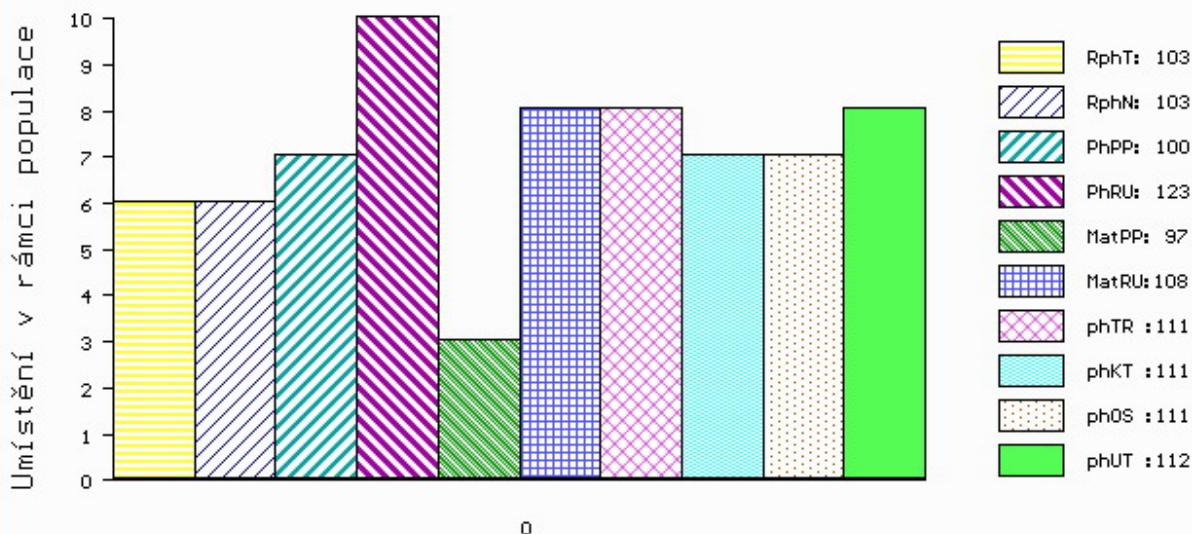

č.kat:13 uš.číslo 000730989 081 CZ

Číslo : 590575 042 CZ DUB ZE LHENIC Číslo katalogu 14
 Dat.nar. : 19.05.2017 Plemeno : T100 Charolais
 Chovatel : Karban Kamil, Lhenice
 Majitel : Jihočeský chovatel a.s.Č.Budějovice

OOO 272 520 RAVAILLAC 5814600473
 OO ZTI 892 AIGLON 5811305031
 MOO 5814800604 FR ROSETTE 5814800604

OTEC ZPT 344 ZEUS Z CUNKOVA ET 455000799761031
 OMO ZTI 451 MAJOR 8996107061
 MO 386283 931 CZ TENA Z OSTRÉHO ET 455000386283931
 MMO 297108 931 CZ PEDRINA Z OSTRÉHO 253000297108931

OOM ZCH 299 FICUS 7190109735
 OM ZTI 555 NIPPUR 5797023562
 MOM 5794101572 FR O2 JACINTHE 5794101572

MA 157749 941 CZ /3 ot UNIVERSA Z TÝNIŠTĚ 411000157749941
 OMM CHP 807 MESSER 018000015429042
 MM 131282 941 CZ SLIVKA Z TÝNIŠTĚ 411000131282941
 MMM 7121134968 FR VENISE 7121134968

Vl.užit:nar: 48 kg ve 120d: 221 kg ve 210d: 356 kg v 365d: 609 kg / kříž: 137 cm
 Přírustek v testu : 1875 g / 102 přírustek od narození: 1539 g / 103 šourek 36 cm
 Věk při ZV 396 dní aktuálně k 27.05.18 hmotnost: 622 kg výška v kříži: 137 cm

PLEMENNÉ HODNOTY

LINEARNÍ HODNOCENÍ

	pp	ru	pp	ru	TR	KT	OS	UT	Hmot	kříž	TR	KT	OS	UT	CE		
BÝK	PE	73	118	ME	94	103	107	110	109	109							
MATKA	PE	99	97	ME	114	104	88	92	94	91	728	143	19	22	19	7	67
OTEC	PE	60	123	ME	79	111	121	114	108	113	796	147	28	21	17	6	72

HODNOCEN: TR 8 / /10 KT / / OS / / UT Výsledek:

ÚROVEŇ PLEMENNÝCH HODNOT

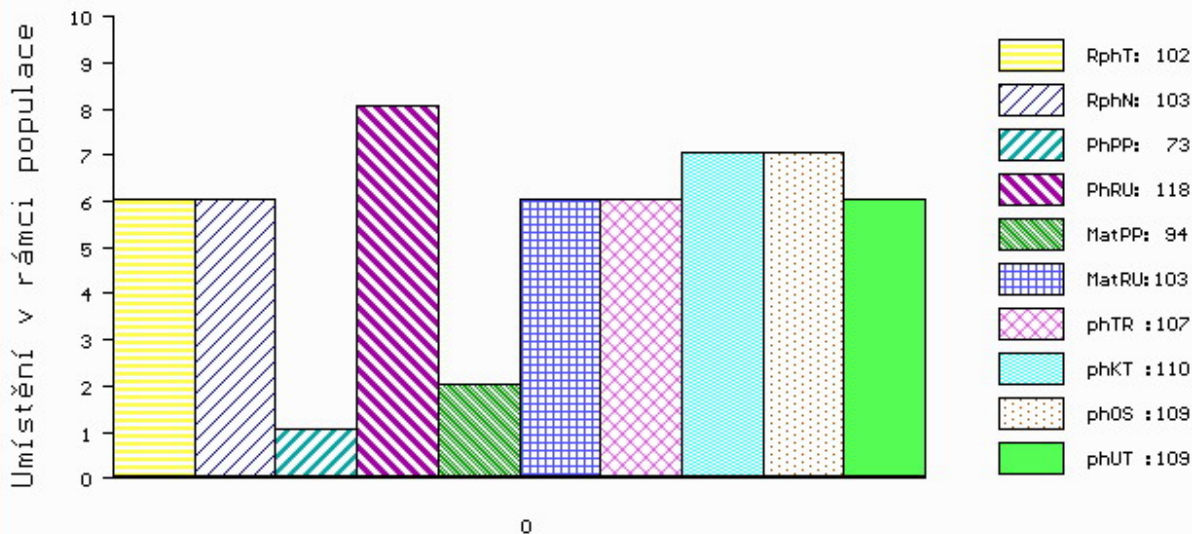

č.kat:14 uš.číslo 000590575 042 CZ

Číslo : 55473 034 CZ DENIS Z MALETIC P Číslo katalogu 15
 Dat.nar. : 22.05.2017 Plemeno : T100 Charolais
 Chovatel : Maletická farma s.r.o.
 Majitel : Jihočeský chovatel a.s.Č.Budějovice

OOO ZTI 567 TAMILLY 7957090255
 OO ZIT 193 VERDEL ZE SIRÉ P 434000663599032
 MOO 225756 932 CZ MADLA ZE SIRÉ P 434000225756932

OTEC ZPT 647 BALVÍN Z MALETIC 465000895327031
 OMO ZTI 443 SAPRISTI 8504242227
 MO 411530 961 CZ 454000411530961
 MMO 321013 961 CZ 186000321013961

OOM 268 985 OPIUM 7198110189
 OM ZTI 018 RENOIR RVS 6770160934
 MOM 6797007694 FR NEBRASKA 6797007694

MA 152476 962 CZ /7 ot RENOÁRKA MZLU ET 106000152476962
 OMM ZCH 517 NELSON 0397108304
 MM 146607 511 CZ LIDKA BOVET ET 069511146607
 MMM 367 417 CZ INEGALE 0393100635

Vl.užit:nar: 43 kg ve 120d: 240 kg ve 210d: 325 kg v 365d: 551 kg / kříž: 137 cm
 Přírustek v testu : 1516 g / 87 přírustek od narození: 1392 g / 89 šourek 36 cm
 Věk při ZV 393 dní aktuálně k 27.05.18 hmotnost: 558 kg výška v kříži: 137 cm

PLEMENNÉ HODNOTY										LINEARNÍ HODNOCENÍ							
	pp	ru	pp	ru	TR	KT	OS	UT	Hmot	kříž	TR	KT	OS	UT	CE		
BÝK	PE	109	108	ME	94	111	110	109	108	109							
MATKA	PE	107	98	ME	82	122	101	103	104	102	798	144	24	23	23	8	78
OTEC	PE	104	110	ME	105	105	111	108	106	108	603	134	24	18	17	6	65

HODNOCEN: TR 8 / / 9 KT / / OS / / UT Výsledek:

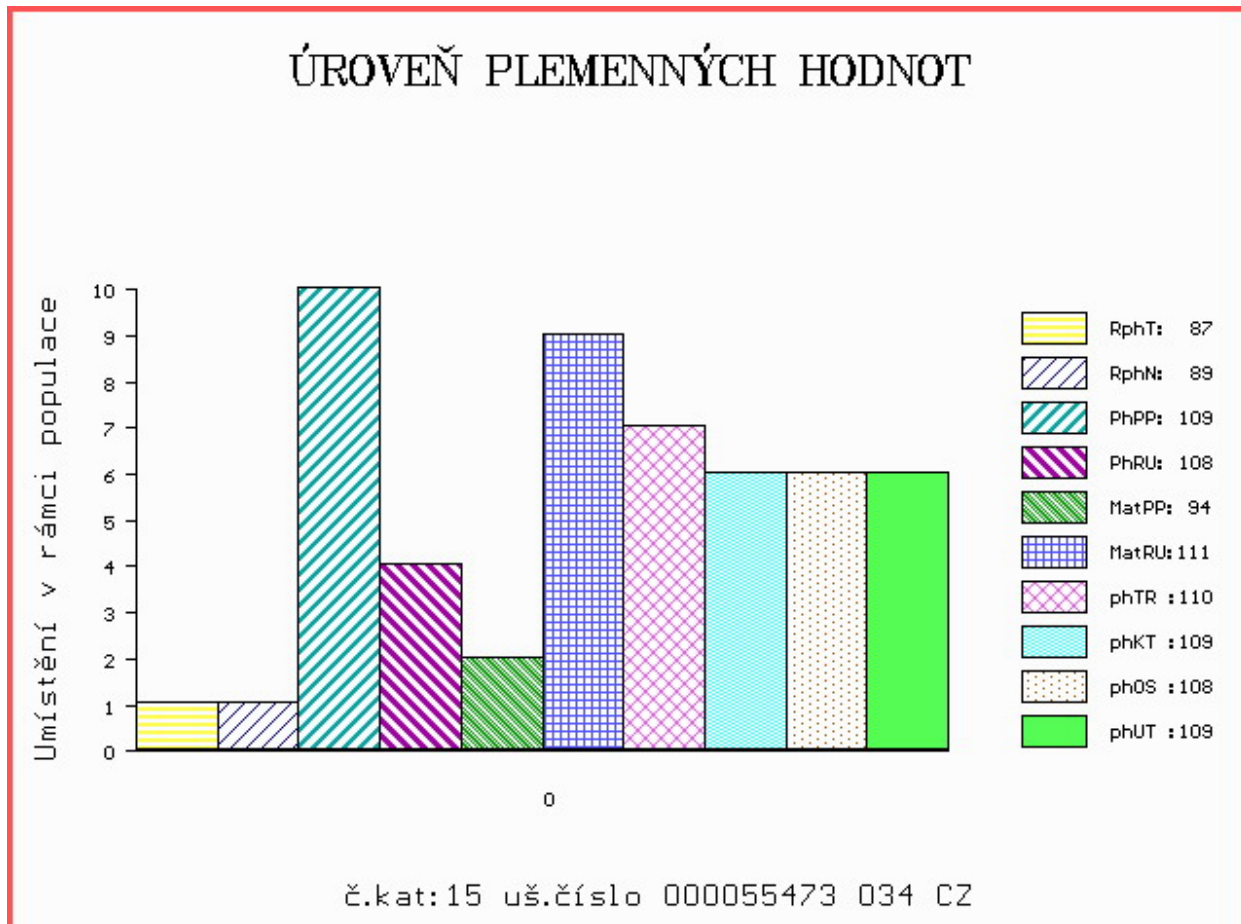

Číslo : 879590 032 CZ DURMAN DH Číslo katalogu 16
 Dat.nar. : 01.06.2017 Plemeno : T100 Charolais
 Chovatel : Lacina Jiří, Dlouhé Hradiště
 Majitel : Jihočeský chovatel a.s.Č.Budějovice

OOO ZCH 809 PINAY 8552394134
 OO ZIT 335 AZELIER 8543362803
 MOO 8592104555 FR INTRUSE 8592104555

OTEC ZIT 857 JURISTE 4516404178
 OMO ZCH 704 NATUR 3697010336
 MO 4516409315 FR ETOILE 4516409315
 MMO 4516043823 FR URTICA 4516043823

OOM ZCH 489 LAKANAL 0395121015
 OM ZTI 535 SISTERON 2101109480
 MOM 2195101267 FR LUNAIRE 2195101267

MA 4241733616 FR /3 ot GELINOTTE 4241733616
 OMM 267 584 FIVECO 0390117736
 MM 4241343562 FR CALINE 4241343562
 MMM 4240988235 FR VAHINEE 4240988235

Vl.užit:nar: 42 kg ve 120d: 277 kg ve 210d: 378 kg v 365d: 692 kg / kříž: 138 cm
 Přírustek v testu : 2308 g / 117 přírustek od narození: 1778 g / 116 šourek 39 cm
 Věk při ZV 383 dní aktuálně k 27.05.18 hmotnost: 682 kg výška v kříži: 138 cm

PLEMENNÉ HODNOTY										LINEARNÍ HODNOCENÍ							
	pp	ru	pp	ru	TR	KT	OS	UT	Hmot	kříž	TR	KT	OS	UT	CE		
BÝK	PE	101	127	ME	82	103	109	110	109	109							
MATKA	PE	93	110	ME	71	121	104	103	102	102	862	149	26	22	21	9	78
OTEC	PE	99	126	ME	93	96	108	118	119	117	852	147	28	25	23	8	84

HODNOCEN: TR 9 / /10 KT / / OS / / UT Výsledek:

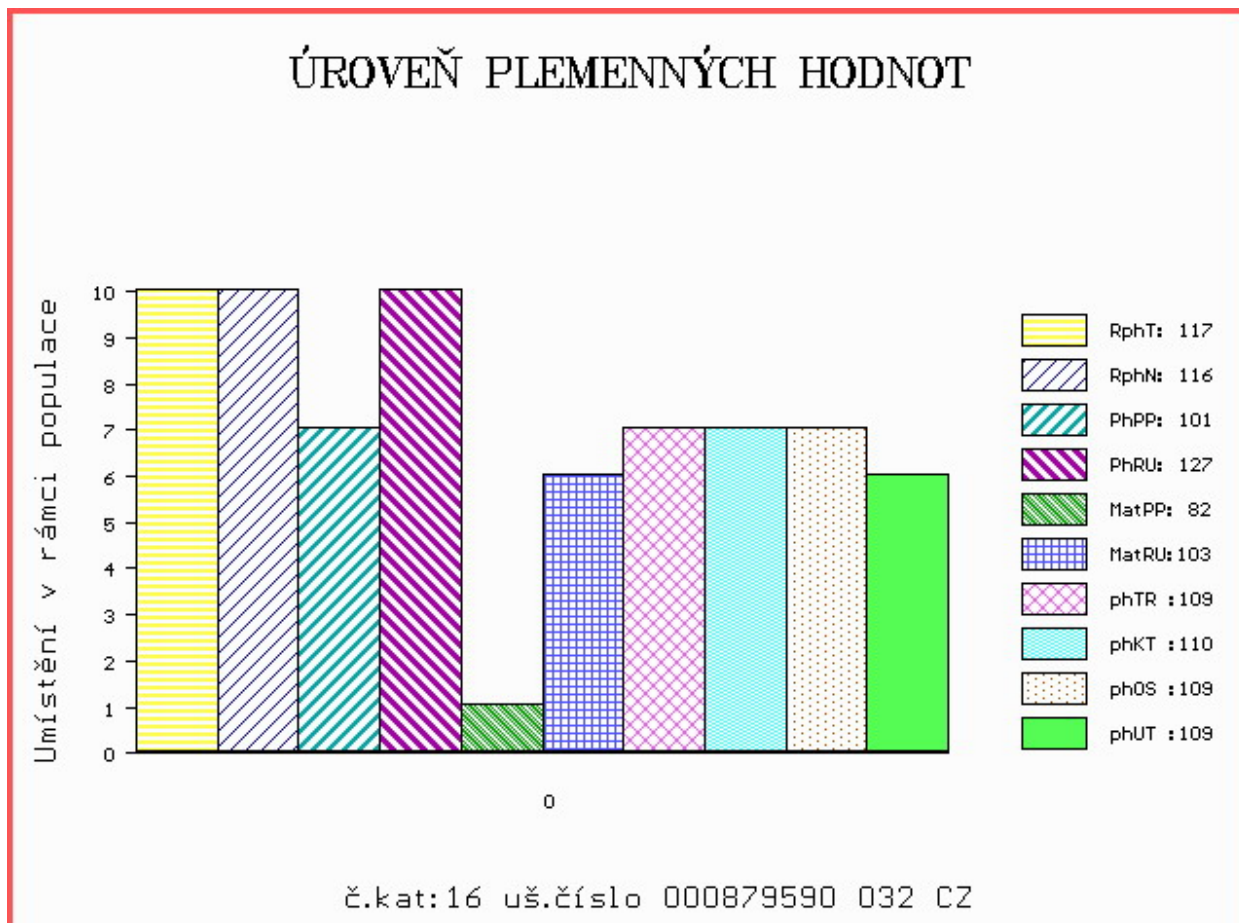

Číslo : **662188 062 CZ** **DEVIL ZE SKAL** Číslo katalogu 17
 Dat.nar. : 22.06.2017 Plemeno : T100 Charolais
 Chovatel : ZD Skály Benešov, družstvo
 Majitel : ZD Skály Benešov, družstvo

OOO 268 714 NECTARGERC 0397107142
 OO ZTI 554 UTOPIQUE 3533581663
 MOO 3598057406 FR OCEANIE 3598057406

Otec **ZIT** **974** **BOREC Z MALETIC** **465000895324031**
 OMO ZCH 556 JOCK Z CUNKOVA P 253288119780
 MO 468727 931 CZ PATRICIE Z MALETIC 465000468727931
 MMO 339426 931 CZ 253000339426931

OOM ZTI 434 TEMPO 5500336840
 OM ZTI 720 42 EXPERT 7923901442
 MOM 7998681852 FR 8156 7998681852

MA **201097 962 CZ** **/3 ot** **275000201097962**
 OMM ZCH 873 MAČETA 018000015442042
 MM 128831 941 CZ 369000128831941
 MMM 123321 502 CZ 128502123321

Vl.užit:nar: **42** kg ve 120d: **247** kg ve 210d: **381** kg v 365d: **627** kg / kříž: **138** cm
 Přírustek v testu : **1591 g / 95** přírustek od narození: **1605 g / 103** šourek **35** cm
 Věk při ZV **362** dní aktuálně k 27.05.18 hmotnost: **586** kg výška v kříži: **138** cm

PLEMENNÉ HODNOTY

LINEARNÍ HODNOCENÍ

	pp	ru	pp	ru	TR	KT	OS	UT	Hmot	kříž	TR	KT	OS	UT	CE		
BÝK	PE	107	132	ME	97	96	119	113	109	113							
MATKA	PE	101	115	ME	110	98	109	110	109	111	870	148	26	20	18	7	71
Otec	PE	102	127	ME	90	105	116	117	115	117	668	138	26	20	23	8	77

HODNOCEN: TR 10 / /10 KT / / OS / / UT Výsledek:

ÚROVEŇ PLEMENNÝCH HODNOT

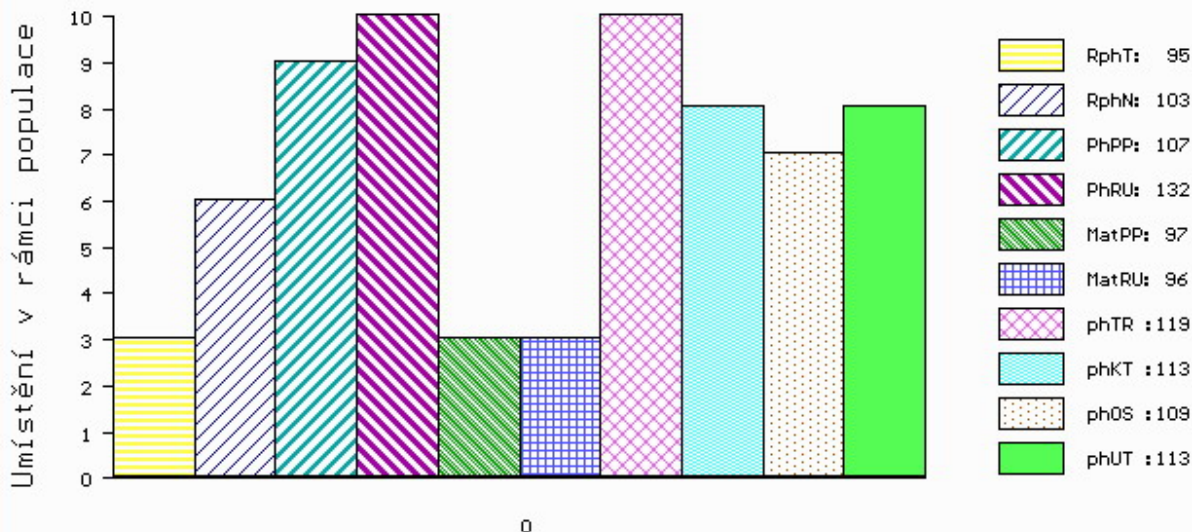

č.kat:17 uš.číslo 000662188 062 CZ

Číslo : 637918 072 CZ DÉMON RED Z POTEČE Číslo katalogu 18
 Dat.nar. : 01.04.2017 Plemeno : G100 Aberdeen Angus
 Chovatel : Matyáš Robert, Poteč
 Majitel : Matyáš Robert + JCH Č.Budějovice

OOO ZAA 691 TE MANIA RED LABEL ET VTM Z1023
 OO PAA 017 TOMAHAWK RED TEGRO 133000690920061
 MOO 23098 961 CZ LADA TEGRO 133000023098961

OTEC ZAI 027 VOX RED ZE STVOLÍNEK 403000567817051
 OMO AAP 595 NOMURA RED Z PĚČÍNA 268000161026031
 MO 147130 951 CZ SISI RED ZE STVOLÍNEK 403000147130951
 MMO 120414 951 CZ 403000120414951

OOM 270 366 BIEBER MAXIMUS 9663 966329
 OM AAP 832 ROLAND RED ET 398000624481031
 MOM 934048 US ASFS MISS NEW DAY 2043 934048

MA 211424 972 CZ /2 ot ZORANKA RED 395000211424972
 OMM ZAA 306 MEWIL RED HIGHLANDER 11H 035517007411
 MM 113010 302 CZ 235000113010302
 MMM 4123 117 CZ RED 235117004123

Vl.užit:nar: 37 kg ve 120d: 204 kg ve 210d: 306 kg v 365d: 543 kg / kříž: 132 cm
 Přírustek v testu : 2141 g / 109 přírustek od narození: 1447 g / 110 šourek 41 cm
 Věk při ZV 444 dní aktuálně k 27.05.18 hmotnost: 646 kg výška v kříži: 134 cm

PLEMENNÉ HODNOTY										LINEARNÍ HODNOCENÍ							
	pp	ru	pp	ru	TR	KT	OS	UT	Hmot	kříž	TR	KT	OS	UT	CE		
BÝK	PE	111	117	ME	86	110	98	106	108	106							
MATKA	PE	99	122	ME	88	110	96	99	99	98	780	142	26	20	17	6	69
OTEC	PE	114	120	ME	87	107	111	115	113	113	663	137	24	19	18	6	67

HODNOCEN: TR 6 / /10 KT / / OS / / UT Výsledek:

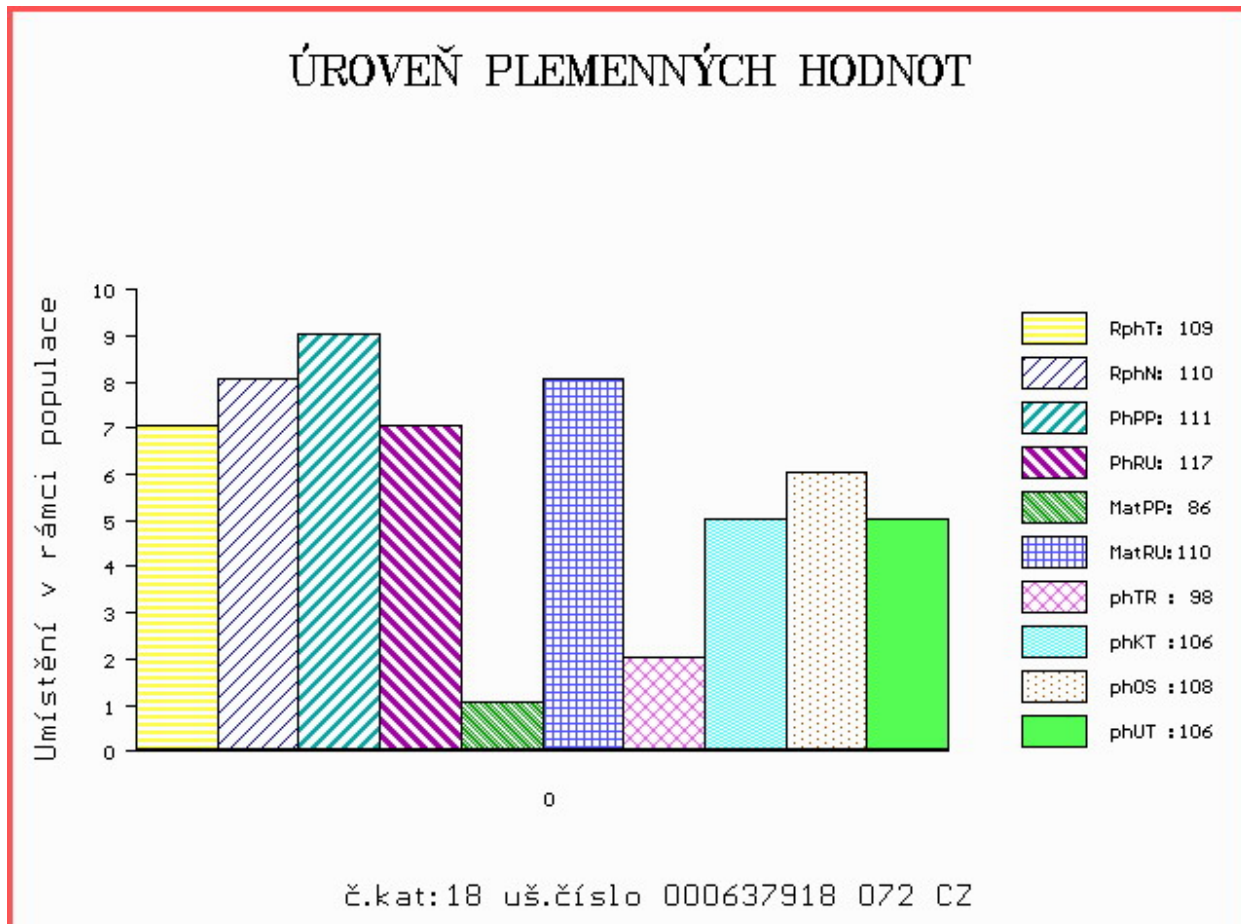

Číslo : 657628 072 CZ DIAMANT RED Z POTEČE Číslo katalogu 19
 Dat.nar. : 01.04.2017 Plemeno : G100 Aberdeen Angus
 Chovatel : Matyáš Robert, Poteč
 Majitel : Matyáš Robert + JCH Č.Budějovice

OOO ZAA 602 OSET RED ZDB 035000532333031
 OO ZAA 780 SUHARTO RED ZDB 035000665852031
 MOO 50072 242 CZ 14K 035242050072

OTEC ZAI 293 ARROGANT RED ZDB 035000871458031
 OMO ZAA 334 LCHMN SHARPSHOOTER 1369 29AR0172
 MO 282230 931 CZ 035000282230931
 MMO 195178 931 CZ RED 035000195178931

OOM ZAA 798 NIGHTINGALE RED PIPER H446 302307300446
 OM ZAI 094 VIKTOR TEGRO 133000804911061
 MOM 174394 961 CZ NORA BLACK RF TEGRO ET 133000174394961

MA 602809 931 CZ /1 ot BECKY RED ZDB 035000602809931
 OMM AAP 718 PUK RED ET 398000542290031
 MM 435395 931 CZ 035000435395931
 MMM 325343 931 CZ 035000325343931

Vl.užit:nar: 42 kg ve 120d: 189 kg ve 210d: 307 kg v 365d: 483 kg / kříž: 132 cm
 Přírustek v testu : 2208 g / 118 přírustek od narození: 1375 g / 118 šourek 39 cm
 Věk při ZV 444 dní aktuálně k 27.05.18 hmotnost: 621 kg výška v kříži: 137 cm

PLEMENNÉ HODNOTY										LINEARNÍ HODNOCENÍ							
	pp	ru	pp	ru	TR	KT	OS	UT	Hmot	kříž	TR	KT	OS	UT	CE		
BÝK	PE	107	107	ME	92	110	103	104	104	106							
MATKA	PE	101	101	ME	99	111	102	109	109	109	590	142	24	19	17	6	66
OTEC	PE	122	107	ME	80	111	115	109	107	111	532	133	25	20	18	7	70

HODNOCEN: TR 7 / / 6 KT / / OS / / UT Výsledek:

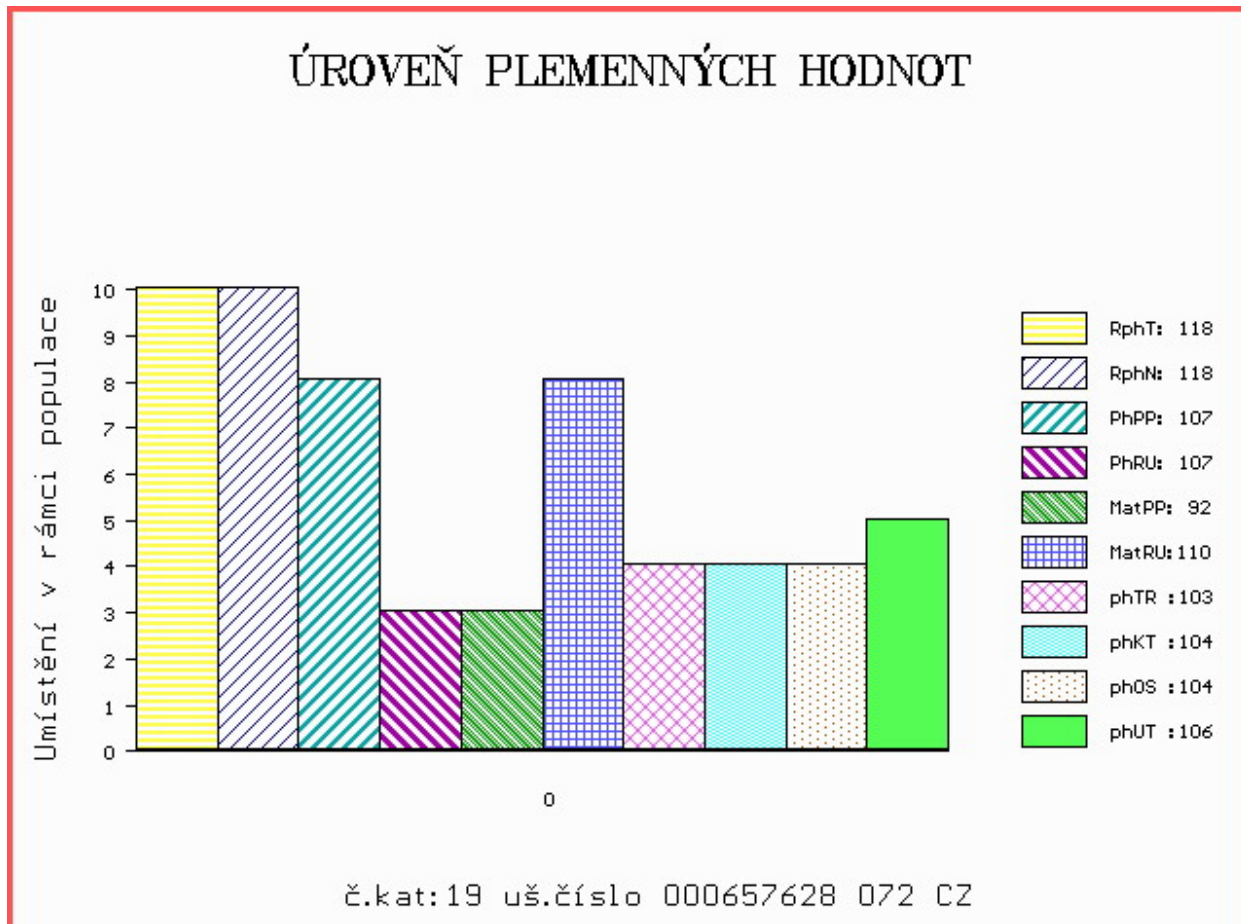

Číslo : 651179 072 CZ DARIUS RED Z VLACHOVIC Číslo katalogu 20
 Dat.nar. : 03.04.2017 Plemeno : G100 Aberdeen Angus
 Chovatel : Ševčík Miroslav ing., Vlachovice
 Majitel : Jihočeský chovatel a.s.Č.Budějovice

OOO ZAA 691 TE MANIA RED LABEL ET VTM Z1023
 OO PAA 017 TOMAHAWK RED TEGRO 133000690920061
 MOO 23098 961 CZ LADA TEGRO 133000023098961

OTEC ZAI 239 ARGİ RED ZE STVOLÍNEK 403000586443051

OMO AAP 595 NOMURA RED Z PĚČÍNA 268000161026031
 MO 147130 951 CZ SISI RED ZE STVOLÍNEK 403000147130951
 MMO 120414 951 CZ 403000120414951

OOM 270 366 BIEBER MAXIMUS 9663 966329
 OM AAP 832 ROLAND RED ET 398000624481031
 MOM 934048 US ASFS MISS NEW DAY 2043 934048

MA 234125 972 CZ /1 ot RED 395000234125972

OMM AAP 492 LIMBA RED 281072003886
 MM 133621 972 CZ 395000133621972
 MMM 113087 302 CZ 235000113087302

Vl.užit:nar: 42 kg ve 120d: 222 kg ve 210d: 336 kg v 365d: 588 kg / kříž: 135 cm
 Přírustek v testu : 1483 g / 91 přírustek od narození: 1451 g / 91 šourek 41 cm
 Věk při ZV 442 dní aktuálně k 27.05.18 hmotnost: 650 kg výška v kříži: 136 cm

PLEMENNÉ HODNOTY

LINEARNÍ HODNOCENÍ

	pp	ru	ME	pp	ru	TR	KT	OS	UT	Hmot	kříž	TR	KT	OS	UT	CE	
BÝK	PE	109	120	ME	84	111	107	108	107	107							
MATKA	PE	97	113	ME	85	120	99	102	102	102	700	143	28	19	17	6	70
OTEC	PE	120	118	ME	83	109	107	106	104	104	631	132	23	20	20	8	71

HODNOCEN: TR 7 / /10 KT / / OS / / UT Výsledek:

ÚROVEŇ PLEMENNÝCH HODNOT

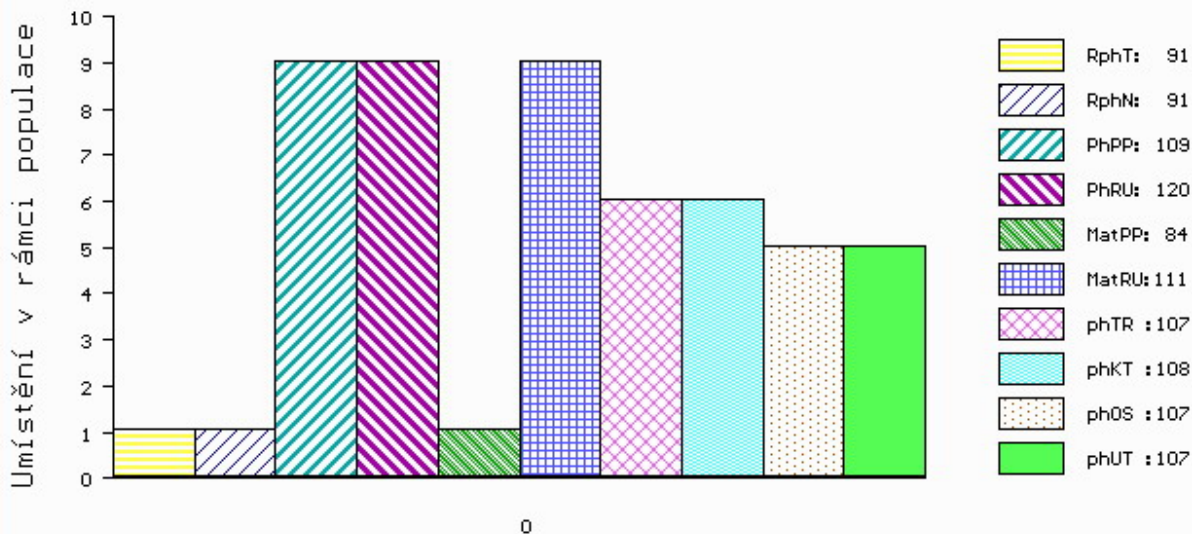

č.kat:20 uš.číslo 000651179 072 CZ

Číslo : **36415 034 CZ** **MEWIL DARWIN 30F** Číslo katalogu 21
 Dat.nar. : 06.04.2017 Plemeno : G100 Aberdeen Angus
 Chovatel : Vráblik Miroslav, Ing., Trhové Sviny
 Majitel : Vráblik Miroslav, Ing., Trhové Sviny

OOO ZAA 540 ROCKN D AMBUSH 1531 12396365
 OO ZAA 668 PROCES ZDB 035000576094031
 MOO 195194 931 CZ NELLA ZDB 25R 035000195194931

OTEC ZAA 865 TOBRUK ZDB 035000708238031
 OMO ZAA 479 LASO ZDB 27N 035031010437
 MO 282275 931 CZ PANDA ZDB 035000282275931
 MMO 10888 931 CZ LAMPA ZDB 144N 035931010888

OOM 262 656 RED BASIN MAX 215G 1086406
 OM ZAA 693 RED BAR 5 AR MAXIMUM 2406S 1369251
 MOM 968866 CA RED BONNY 7468 968866

MA 429905 931 CZ /3 ot MEWIL RED GEIS 61X 045000429905931
 OMM 265 819 RED BVR RAB-STAR 56C 760245
 MM 7410 517 CZ MEWIL RED GEIS 10 H 035517007410
 MMM 999 CZ

Vl.užit:nar: **35** kg ve 120d: **220** kg ve 210d: **349** kg v 365d: **587** kg / kříž: **131** cm
 Přírustek v testu : **1675 g / 97** přírustek od narození: **1502 g / 97** šourek **39** cm
 Věk při ZV **439** dní aktuálně k 27.05.18 hmotnost: **660** kg výška v kříži: **133** cm

PLEMENNÉ HODNOTY										LINEARNÍ HODNOCENÍ							
	pp	ru	pp	ru	TR	KT	OS	UT	Hmot	kříž	TR	KT	OS	UT	CE		
BÝK	PE	118	109	ME	78	107	102	119	123	117							
MATKA	PE	111	97	ME	91	121	106	103	102	101	734	/ 141	20	20	20	7	67
OTEC	PE	107	110	ME	75	100	96	121	129	119	596	/ 132	20	23	22	7	72

HODNOCEN: TR 5 / /10 KT / / OS / / UT Výsledek:

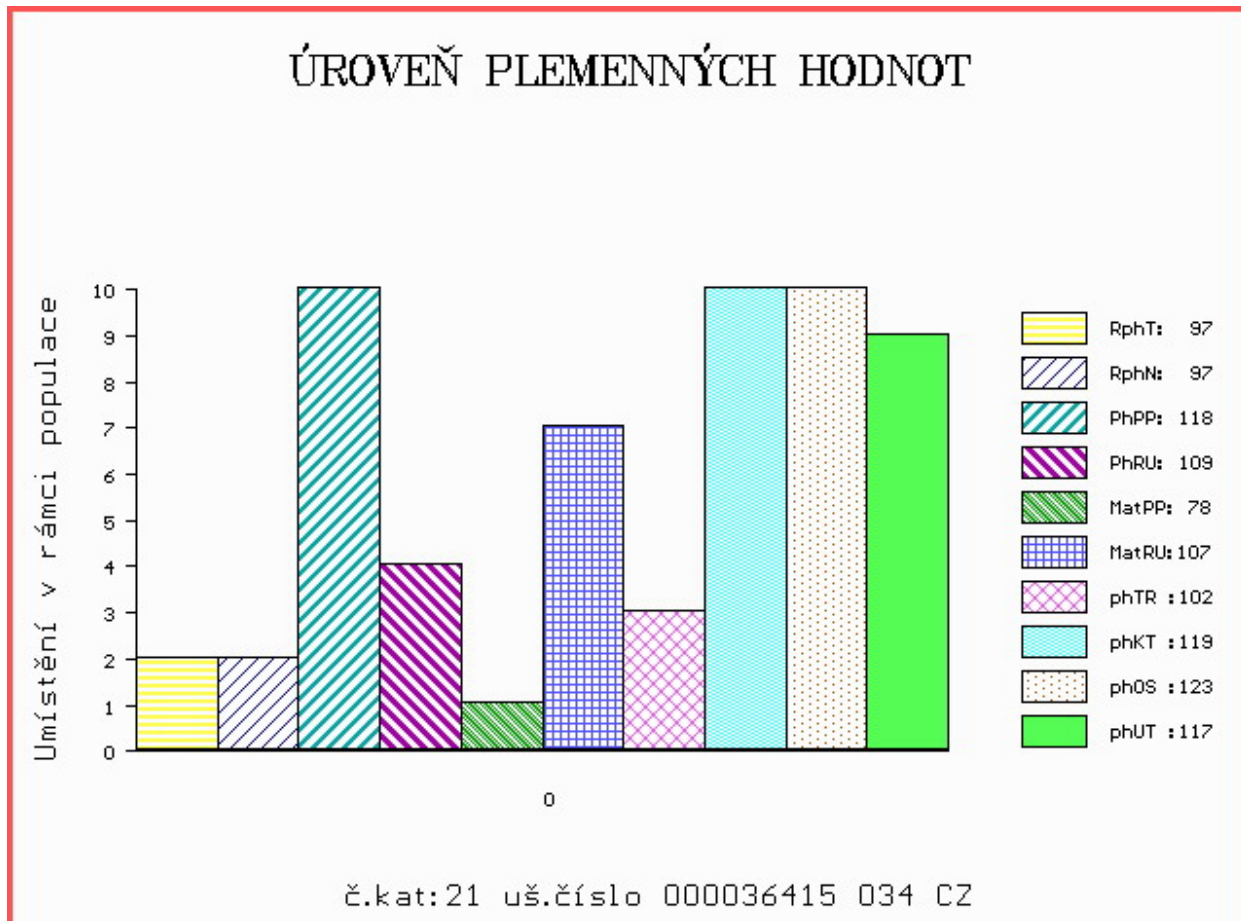

Číslo : 657632 072 CZ DRAHOKAM RED Z POTEČE Číslo katalogu 22
 Dat.nar. : 14.04.2017 Plemeno : G100 Aberdeen Angus
 Chovatel : Matyáš Robert, Poteč
 Majitel : Matyáš Robert + JCH Č.Budějovice

OOO ZAA 602 OSET RED ZDB 035000532333031
 OO ZAA 780 SUHARTO RED ZDB 035000665852031
 MOO 50072 242 CZ 14K 035242050072

OTEC ZAI 293 ARROGANT RED ZDB 035000871458031

OMO ZAA 334 LCHMN SHARPSHOOTER 1369 29AR0172
 MO 282230 931 CZ 035000282230931
 MMO 195178 931 CZ RED 035000195178931

OOM ZAA 630 OLŠE RED POLFIN 339000521333072
 OM ZAA 875 TRAFALGAR RED ZDB 035000708297031
 MOM 10840 931 CZ LEONA RED ZDB 71N 035000010840931

MA 602817 931 CZ /1 ot BAYALA RED ZDB 035000602817931

OMM ZAA 450 KREOL RED 1M 035282053001
 MM 282270 931 CZ RED 035000282270931
 MMM 52927 242 CZ 50L 035000052927242

Vl.užit:nar: 32 kg ve 120d: 187 kg ve 210d: 301 kg v 365d: 471 kg / kříž: 126 cm
 Přírustek v testu : 1891 g / 110 přírustek od narození: 1289 g / 110 šourek 40 cm
 Věk při ZV 431 dní aktuálně k 27.05.18 hmotnost: 558 kg výška v kříži: 133 cm

PLEMENNÉ HODNOTY										LINEARNÍ HODNOCENÍ							
	pp	ru	pp	ru	TR	KT	OS	UT	Hmot	kříž	TR	KT	OS	UT	CE		
BÝK	PE	122	104	ME	91	112	98	101	101	102							
MATKA	PE	107	94	ME	112	114	91	92	93	93	570	134	19	17	18	6	60
OTEC	PE	122	107	ME	80	111	115	109	107	111	532	133	25	20	18	7	70

HODNOCEN: TR 5 / / 5 KT / / OS / / UT Výsledek:

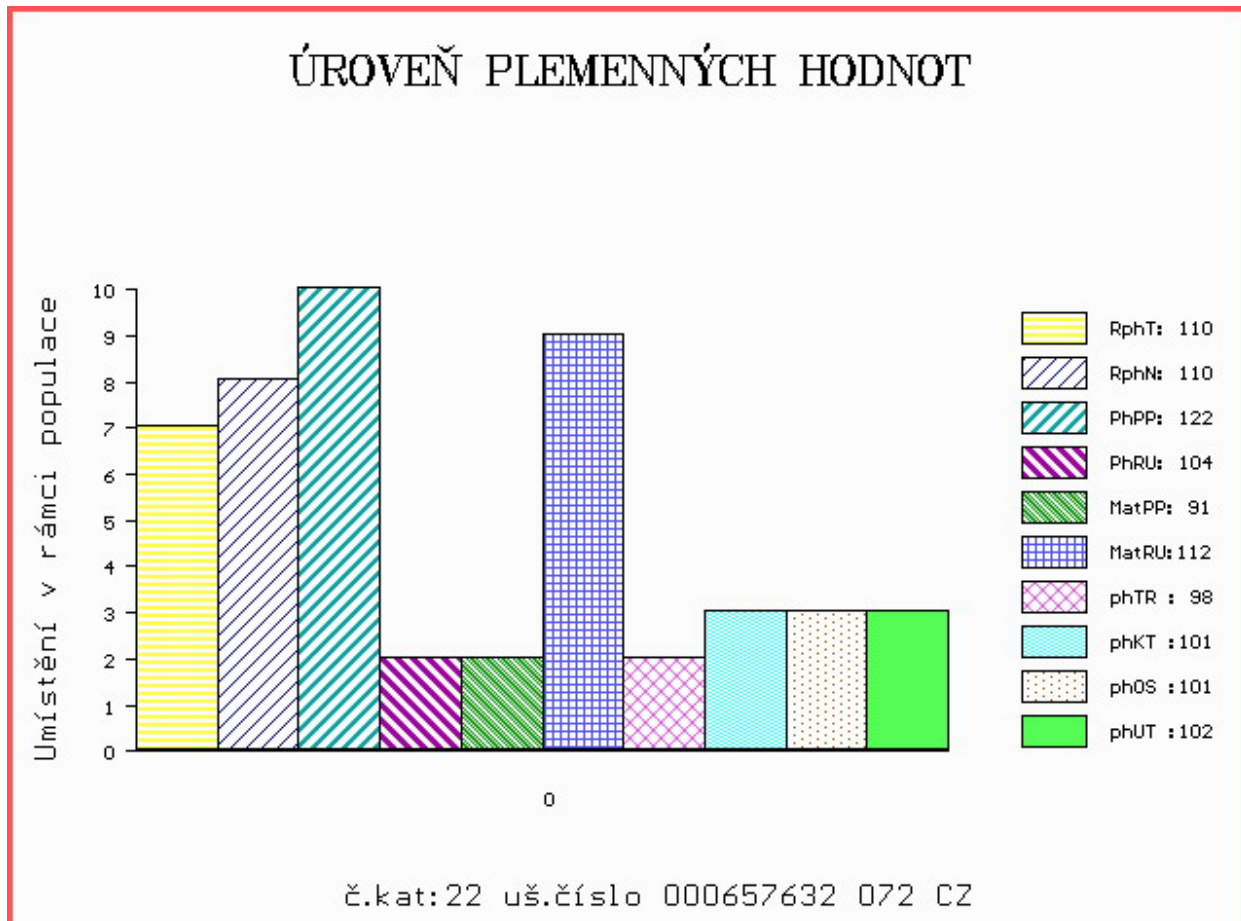

Číslo : 999438 031 CZ DRAGON IKAR Číslo katalogu 23
 Dat.nar. : 19.04.2017 Plemeno : G100 Aberdeen Angus
 Chovatel : Zítek Jaroslav, Pechova Lhota
 Majitel : Zítek Jaroslav, Pechova Lhota

OOO ZAA 695 RED DMM BRYLOR THUMP 2T 1399230
 OO ZAA 807 TARIK RED ET 398000665397031
 MOO 240519 931 CZ RED 398000240519931

OTEC ZAI 363 BOND RED ZE STVOLÍNEK 403000590850051
 OMO PAA 017 TOMAHAWK RED TEGRO 133000690920061
 MO 175602 951 CZ 403000175602951
 MMO 147128 951 CZ 403000147128951

OOM AAP 902 REDFAKTOR TEGRO 133000640176061
 OM ZAA 896 MEWIL UNIVERSAL 112Z 045000760658031
 MOM 276726 931 CZ MEWIL MYFLOWER 40T 045000276726931

MA 518226 931 CZ /2 ot GENETA IKAR 460000518226931
 OMM ZAA 458 MEWIL KEKS ET 045384140671
 MM 446149 931 CZ MEWIL GEIS 38Z 045000446149931
 MMM 301485 931 CZ MEWIL RED GEIS 5U 045000301485931

Vl.užit:nar: 34 kg ve 120d: 198 kg ve 210d: 291 kg v 365d: 538 kg / kříž: 133 cm
 Přírustek v testu : 2175 g / 121 přírustek od narození: 1484 g / 116 šourek 38 cm
 Věk při ZV 426 dní aktuálně k 27.05.18 hmotnost: 632 kg výška v kříži: 137 cm

PLEMENNÉ HODNOTY										LINEARNÍ HODNOCENÍ							
	pp	ru	pp	ru	TR	KT	OS	UT	Hmot	kříž	TR	KT	OS	UT	CE		
BÝK	PE	109	124	ME	80	110	102	116	119	117							
MATKA	PE	110	121	ME	93	105	108	110	109	110	722	140	26	22	21	7	76
OTEC	PE	98	129	ME	68	113	122	123	122	124	724	142	29	25	25	9	88

HODNOCEN: TR 8 / / 9 KT / / OS / / UT Výsledek:

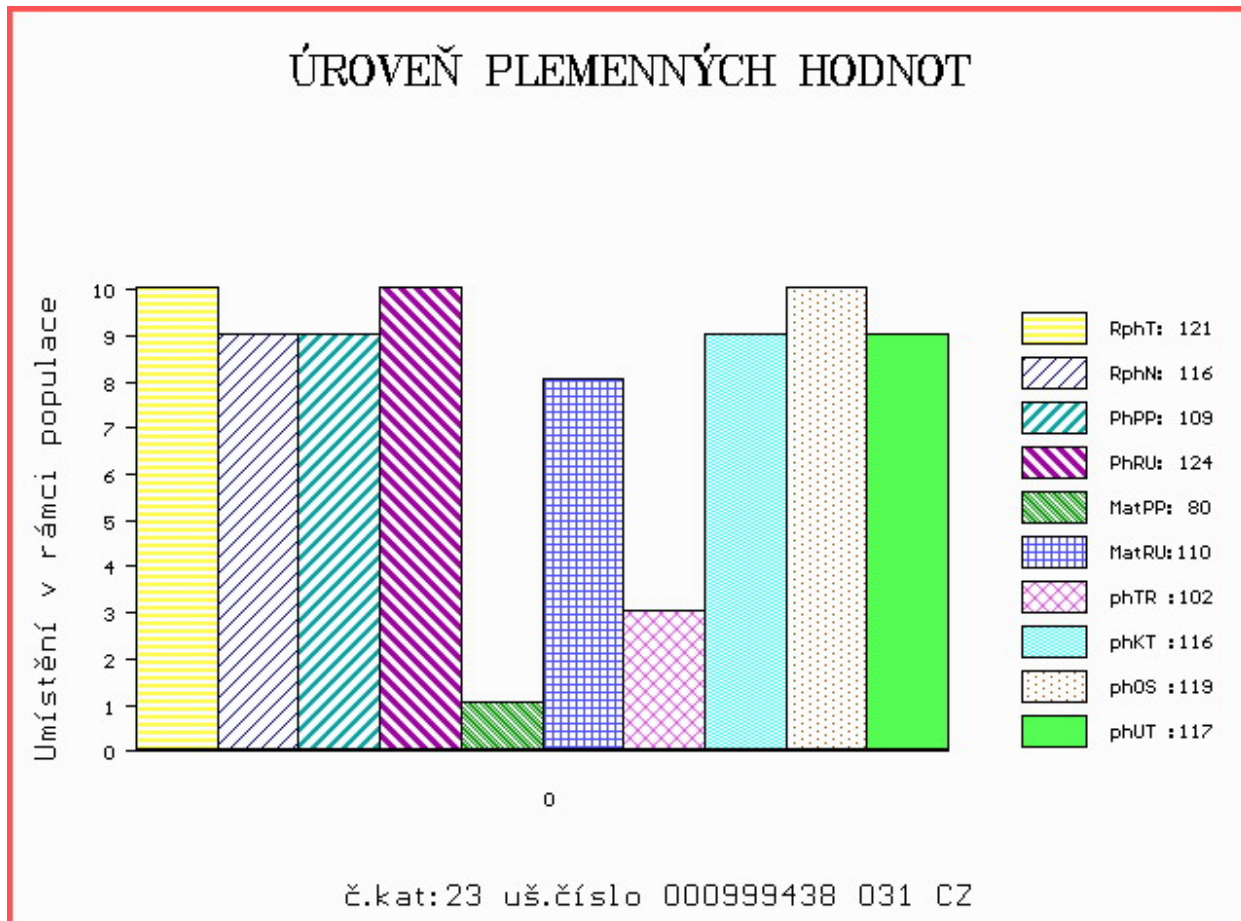

Číslo : 665078 072 CZ DÉMON RED POLFIN Číslo katalogu 24
 Dat.nar. : 20.04.2017 Plemeno : G100 Aberdeen Angus
 Chovatel : Polfin eko valašská s.r.o. Újezd u V.K.
 Majitel : Polfin eko valašská s.r.o. Újezd u V.K.

OOO 271 969 AULDHOUSEBURN KARLOS D218 580271400218
 OO ZAA 798 NIGHTINGALE RED PIPER H446 302307300446
 MOO 302307500126 UK NIGHTINGALE PREC.PRINCESS B126 302307500126

OTEC ZAI 308 ANDY RED Z CUNKOVA 424000868871031

OMO ZAA 334 LCHMN SHARPSHOOTER 1369 29AR0172
 MO 240528 931 CZ RED ET 398000240528931
 MMO 954266 US SRN MATTIE 2006 954266

OOM ZAA 336 RED NORTHLINE LIKE A ROCK 1F 870563
 OM ZAA 526 MANUEL RED ZDB 035000052710031
 MOM 52886 242 CZ 47L 035000052886242

MA 162341 972 CZ /4 ot 405000162341972

OMM ZAA 411 RED SSS HIGH MARK 272D 805674
 MM 99900 972 CZ NELA POLFIN 339000099900972
 MMM 16635 971 CZ RED SKALIČKA KLÁRA ET 373000016635971

Vl.užit:nar: 43 kg ve 120d: 180 kg ve 210d: 284 kg v 365d: 500 kg / kříž: 131 cm
 Přírustek v testu : 1516 g / 91 přírustek od narození: 1274 g / 92 šourek 38 cm
 Věk při ZV 425 dní aktuálně k 27.05.18 hmotnost: 555 kg výška v kříži: 132 cm

PLEMENNÉ HODNOTY

LINEARNÍ HODNOCENÍ

	pp	ru	pp	ru	TR	KT	OS	UT	Hmot	kříž	TR	KT	OS	UT	CE		
BÝK	PE	93	111	ME	110	98	93	100	102	101							
MATKA	PE	96	107	ME	103	101	93	96	97	97	630	141	21	17	18	6	62
OTEC	PE	100	119	ME	110	92	105	111	112	113	705	138	24	19	19	7	69

HODNOCEN: TR 5 / / 7 KT / / OS / / UT Výsledek:

ÚROVEŇ PLEMENNÝCH HODNOT

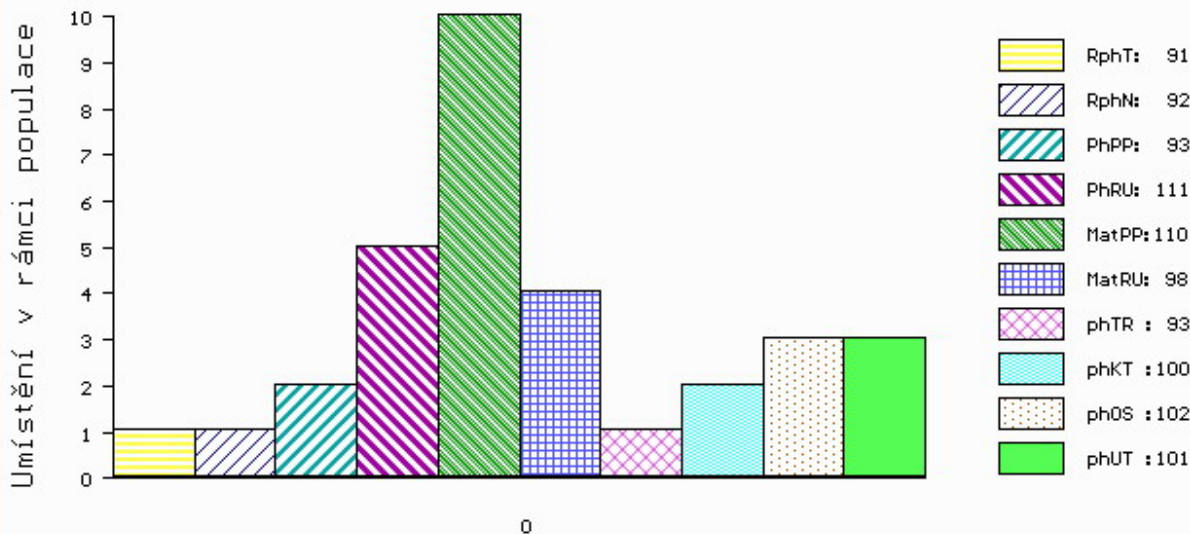

č.kat:24 uš.číslo 000665078 072 CZ

Číslo : 667213 072 CZ DENIS RED Z VLACHOVIC Číslo katalogu 25
 Dat.nar. : 21.04.2017 Plemeno : G100 Aberdeen Angus
 Chovatel : Ševčík Miroslav ing., Vlachovice
 Majitel : Jihočeský chovatel a.s.Č.Budějovice

OOO ZAA 691 TE MANIA RED LABEL ET VTM Z1023
 OO PAA 017 TOMAHAWK RED TEGRO 133000690920061
 MOO 23098 961 CZ LADA TEGRO 133000023098961

OTEC ZAI 239 ARGİ RED ZE STVOLÍNEK 403000586443051
 OMO AAP 595 NOMURA RED Z PĚČÍNA 268000161026031
 MO 147130 951 CZ SISI RED ZE STVOLÍNEK 403000147130951
 MMO 120414 951 CZ 403000120414951

OOM ZAA 572 RED RIIS STRYKER 394 ET 85569-00394
 OM PAA 037 TEFAL RED Z PĚČÍNA 268000717948031
 MOM 132579 201 CZ 268000132579201

MA 234122 972 CZ /1 ot RED 395000234122972
 OMM ZAA 616 RED BAR 5 AR DYNAMITE 252R 1282348
 MM 223469 981 CZ URNA RED Z JANOVIC 107000223469981
 MMM 145784 981 CZ 107000145784981

Vl.užit:nar: 42 kg ve 120d: 256 kg ve 210d: 373 kg v 365d: 604 kg / kříž: 140 cm
 Přírustek v testu : 1691 g / 98 přírustek od narození: 1591 g / 101 šourek 39 cm
 Věk při ZV 424 dní aktuálně k 27.05.18 hmotnost: 680 kg výška v kříži: 142 cm

PLEMENNÉ HODNOTY										LINEARNÍ HODNOCENÍ							
	pp	ru	pp	ru	TR	KT	OS	UT	Hmot	kříž	TR	KT	OS	UT	CE		
BÝK	PE	105	130	ME	90	112	121	111	106	110							
MATKA	PE	86	118	ME	102	126	109	97	92	96	750	145	27	20	18	7	72
OTEC	PE	120	118	ME	83	109	107	106	104	104	631	132	23	20	20	8	71

HODNOCEN: TR 10 / /10 KT / / OS / / UT Výsledek:

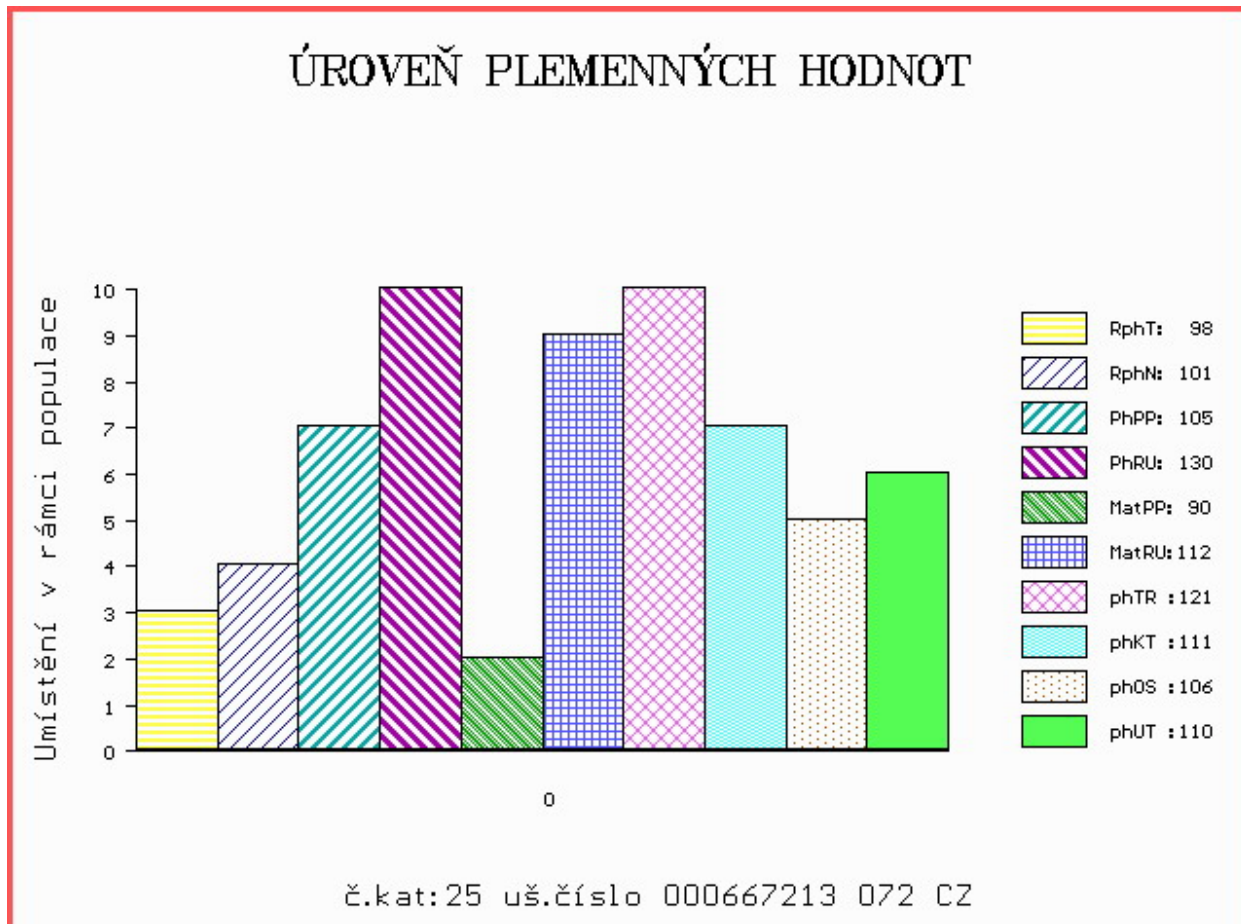

Číslo : 662045 072 CZ DIKE Z KUDLOVA Číslo katalogu 26
 Dat.nar. : 24.04.2017 Plemeno : G100 Aberdeen Angus
 Chovatel : Farma Kudlov s.r.o., Kudlov
 Majitel : Farma Kudlov + JCH Č.Budějovice

OOO ZAA 428 KADET 15M 326281130938
 OO AAP 972 STRESS TEGRO 133000666644061
 MOO 29444 961 CZ LARA BLACK TEGRO 133000029444961

OTEC PAA 469 ZEN PAVAS 087000760052032
 OMO ZAA 615 PENGUIN BLACK BOOMTIME D184 304249100184
 MO 294283 932 CZ 087000294283932
 MMO 196683 932 CZ 087000196683932

OOM 272 221 WEDDERLIE KARDINAL B471 560308300471
 OM ZAA 879 ROSEMEAD BISHOP J007 261902601007
 MOM 261902700007 UK ROSEMEAD BELLMAID Z007 261902700007

MA 221311 972 CZ /3 ot 345000221311972
 OMM AAP 187 SAMHOF - SAMBO 737.687.557
 MM 1257 972 CZ 124972001257
 MMM 36513 645 CZ IDAHO 124645036513

Vl.užit:nar: 42 kg ve 120d: 193 kg ve 210d: 297 kg v 365d: 551 kg / kříž: 136 cm
 Přírustek v testu : 2166 g / 110 přírustek od narození: 1487 g / 99 šourek 38 cm
 Věk při ZV 421 dní aktuálně k 27.05.18 hmotnost: 634 kg výška v kříži: 139 cm

PLEMENNÉ HODNOTY										LINEARNÍ HODNOCENÍ							
	pp	ru	pp	ru	TR	KT	OS	UT	Hmot	kříž	TR	KT	OS	UT	CE		
BÝK	PE	97	112	ME	97	103	107	98	98	101							
MATKA	PE	95	103	ME	94	110	102	101	103	103	730	144	24	20	18	7	69
OTEC	PE	100	112	ME	100	102	96	94	96	97	504	128	18	18	18	6	60

HODNOCEN: TR 9 / /10 KT / / OS / / UT Výsledek:

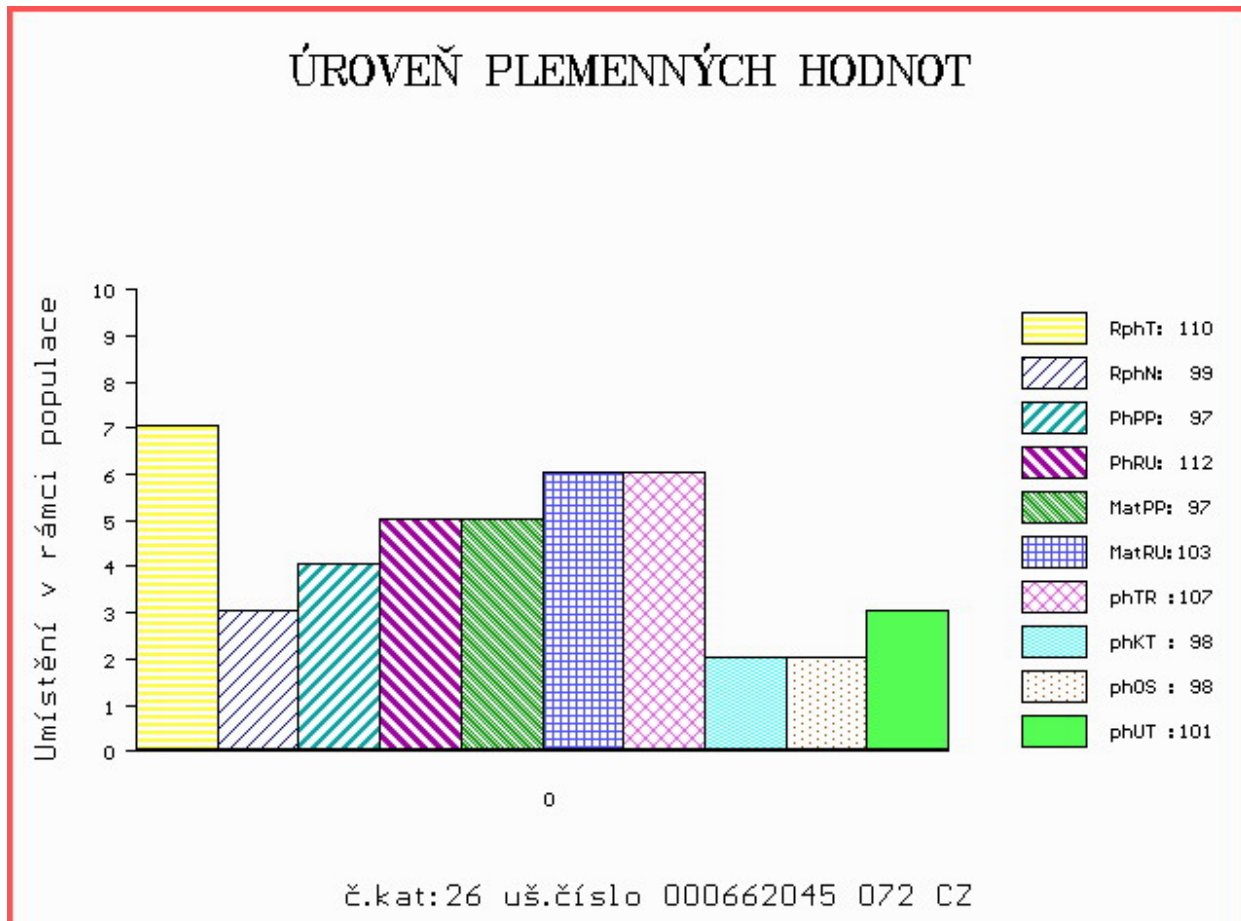

Číslo : 998345 031 CZ DINO RED ZE STĚŽEROVA Číslo katalogu 27
 Dat.nar. : 09.05.2017 Plemeno : G100 Aberdeen Angus
 Chovatel : Tomek Rostislav, Stěžerov
 Majitel : Tomek Rostislav, Stěžerov

OOO ZAA 572 RED RIIS STRYKER 394 ET 85569-00394
 OO ZAI 108 ZULL RED Z PĚČÍNA 268000817433031
 MOO 452456 961 CZ ULRYKA RED TEGRO 133000452456961

OTEC ZAI 425 BRONSON RED ZDB 035000915852031
 OMO ZAA 645 PINTA RED ET 398000542293031
 MO 435366 931 CZ PAOLA RED ZDB 035000435366931
 MMO 282247 931 CZ RED 035000282247931

OOM AAP 902 REDFAKTOR TEGRO 133000640176061
 OM ZAA 984 MEVIL VIRUS 105A 045000770456031
 MOM 44099 931 CZ MEWIL ERELITE 124N 045000044099931

MA 610480 931 CZ /1 ot RED 429000610480931
 OMM ZAA 861 TRISTAN RED 425000681735031
 MM 533634 931 CZ 429000533634931
 MMM 455030 931 CZ RED 429000455030931

Vl.užit:nar: 34 kg ve 120d: 223 kg ve 210d: 328 kg v 365d: 573 kg / kříž: 140 cm
 Přírustek v testu : 2091 g / 118 přírustek od narození: 1582 g / 119 šourek 39 cm
 Věk při ZV 406 dní aktuálně k 27.05.18 hmotnost: 640 kg výška v kříži: 143 cm

PLEMENNÉ HODNOTY

LINEARNÍ HODNOCENÍ

	pp	ru	pp	ru	TR	KT	OS	UT	Hmot	kříž	TR	KT	OS	UT	CE		
BÝK	PE	106	130	ME	88	99	119	113	109	113							
MATKA	PE	89	127	ME	95	106	125	111	105	112	664	143	27	22	19	7	75
OTEC	PE	113	123	ME	84	99	112	119	119	119	594	133	24	22	21	7	74

HODNOCEN: TR 10 / /10 KT / / OS / / UT Výsledek:

ÚROVEŇ PLEMENNÝCH HODNOT

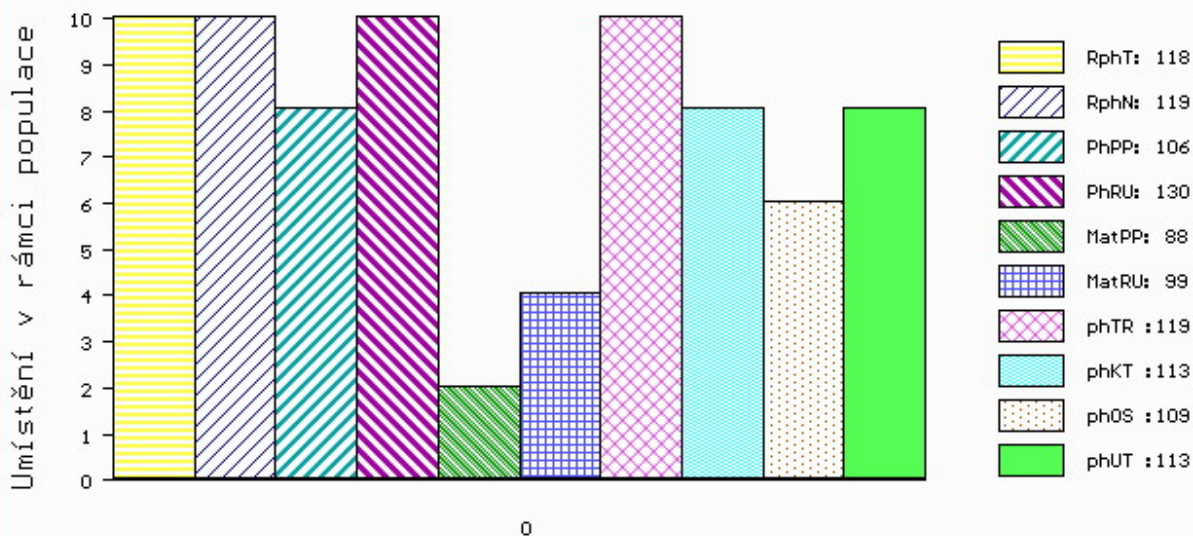

č.kat:27 uš.číslo 000998345 031 CZ

Číslo : 667020 072 CZ DIEGO RED ZAKFARM Číslo katalogu 28
 Dat.nar. : 17.05.2017 Plemeno : G100 Aberdeen Angus
 Chovatel : ZAKFARM s.r.o., Rudimov
 Majitel : ZAKFARM s.r.o. + JCH Č.Budějovice

OOO 270 346 RED FINE LINE MULBERRY 26P 1237972
 OO ZAA 738 REMI RED ET 398000602492031
 MOO 792903 CA RED TOWAW PRINCESS 17D 792903

OTEC ZAA 923 ULEX RED POLFIN 405000580244072
 OMO 267 122 RED WILD ROSE ROBIN HOOD 11F 873930
 MO 16639 971 CZ RED SKALIČKA LENKA ET 373000016639971
 MMO 848044 CA RED HR CHIEF 1F 848044

OOM 269 048 RIIS RED VILIAM 85569-00338
 OM ZAA 634 RIIS RED BACTUS 111383-00078
 MOM 8556900285 DK RIIS RED TIGO 85569-00285

MA 219817 972 CZ /3 ot RED 430000219817972
 OMM AAP 832 ROLAND RED ET 398000624481031
 MM 183161 972 CZ URŠULA 395000183161972
 MMM 113076 302 CZ 235000113076302

Vl.užit:nar: 42 kg ve 120d: 216 kg ve 210d: 298 kg v 365d: 543 kg / kříž: 132 cm
 Přírustek v testu : 1850 g / 105 přírustek od narození: 1379 g / 102 šourek 38 cm
 Věk při ZV 398 dní aktuálně k 27.05.18 hmotnost: 559 kg výška v kříži: 132 cm

PLEMENNÉ HODNOTY										LINEARNÍ HODNOCENÍ							
	pp	ru	pp	ru	TR	KT	OS	UT	Hmot	kříž	TR	KT	OS	UT	CE		
BÝK	PE	106	116	ME	89	98	99	103	104	103							
MATKA	PE	100	114	ME	85	112	104	104	103	103	750	143	27	19	18	7	71
OTEC	PE	106	118	ME	95	84	104	110	112	111	593	133	24	21	19	7	71

HODNOCEN: TR 6 / /10 KT / / OS / / UT Výsledek:

ÚROVEŇ PLEMENNÝCH HODNOT

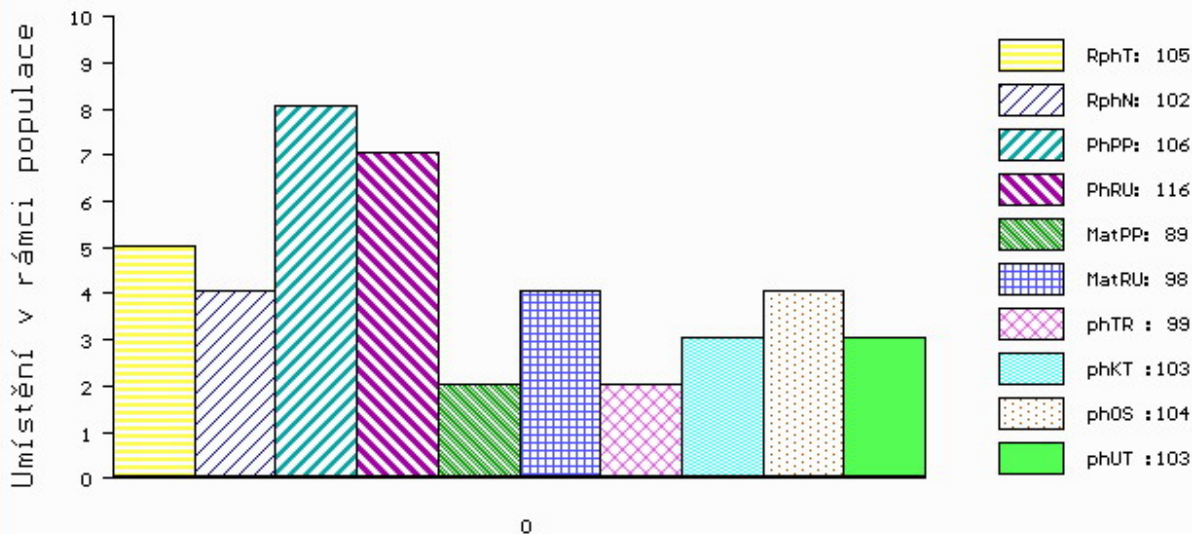

č.kat:28 uš.číslo 000667020 072 CZ

Číslo : 999441 031 CZ DENZEL IKAR Číslo katalogu 29
 Dat.nar. : 28.05.2017 Plemeno : G100 Aberdeen Angus
 Chovatel : Zítek Jaroslav, Pechova Lhota
 Majitel : Zítek Jaroslav, Pechova Lhota

OOO ZAA 511 LEVHARD RED Z CUNKOVA ET 253031070326
 OO AAP 902 REDFAKTOR TEGRO 133000640176061
 MOO 133048 204 CZ KIKI BLACK TEGRO 133000133048204

OTEC ZAA 896 MEWIL UNIVERSAL 112Z 045000760658031

OMO ZAA 392 JOŽKA 119L 035282047434
 MO 276726 931 CZ MEWIL MYFLOWER 40T 045000276726931
 MMO 137236 201 CZ MEWIL MYFLOWER 22N 045201137236

OOM 270 362 PLAINVIEW SAUGAHATCHEE 31X 13328473
 OM ZAA 706 MEWIL RAUL ET 604U 045000600090031
 MOM 969880 CA YOUNG DALE LUCY 12J 969880

MA 429903 931 CZ /3 ot MEWIL RUBY 58X 045000429903931

OMM ZAA 181 BNB HAMILTON 41C 779242
 MM 144998 201 CZ MEWIL RUBY 50M 045000144998201
 MMM 5354 201 CZ WILBAR RUBY 828A 720512

Vl.užit:nar: 34 kg ve 120d: 228 kg ve 210d: 373 kg v 365d: 582 kg / kříž: 133 cm
 Přírustek v testu : 1608 g / 97 přírustek od narození: 1503 g / 102 šourek 37 cm
 Věk při ZV 387 dní aktuálně k 27.05.18 hmotnost: 581 kg výška v kříži: 133 cm

PLEMENNÉ HODNOTY										LINEARNÍ HODNOCENÍ							
	pp	ru	pp	ru	TR	KT	OS	UT	Hmot	kříž	TR	KT	OS	UT	CE		
BÝK	PE	105	127	ME	87	97	108	111	110	110							
MATKA	PE	88	106	ME	100	104	104	98	96	98	886	152	30	23	21	7	81
OTEC	PE	107	140	ME	84	93	117	114	110	113	595	135	25	21	19	7	72

HODNOCEN: TR 7 / /10 KT / / OS / / UT Výsledek:

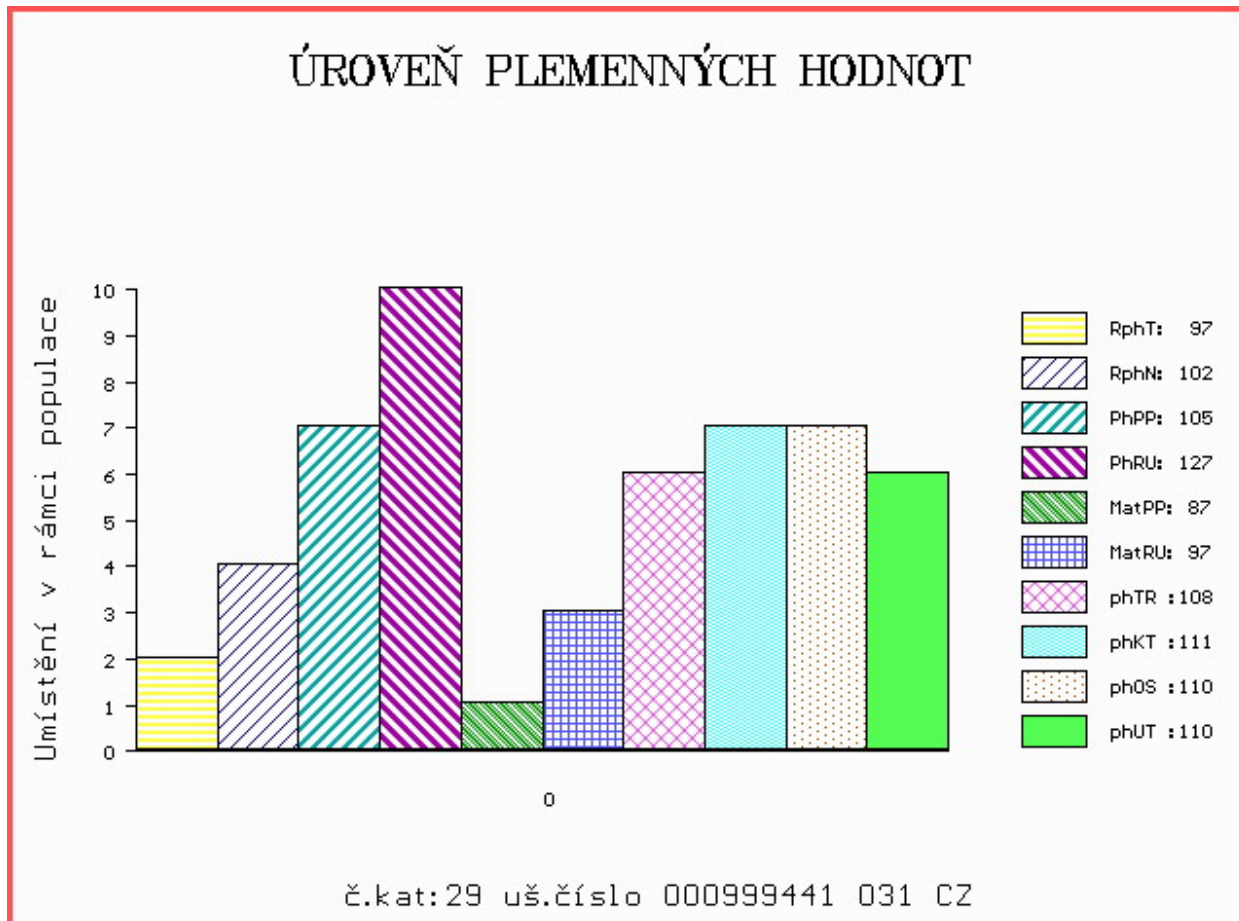

Číslo : **667021 072 CZ** **DINGO RED ZAKFARM** Číslo katalogu 30
 Dat.nar. : 31.05.2017 Plemeno : G100 Aberdeen Angus
 Chovatel : ZAKFARM s.r.o., Rudimov
 Majitel : ZAKFARM s.r.o. + JCH Č.Budějovice

OOO 270 346 RED FINE LINE MULBERRY 26P 1237972
 OO ZAA 738 REMI RED ET 398000602492031
 MOO 792903 CA RED TOWAW PRINCESS 17D 792903

OTEC ZAA 923 ULEX RED POLFIN 405000580244072

OMO 267 122 RED WILD ROSE ROBIN HOOD 11F 873930
 MO 16639 971 CZ RED SKALIČKA LENKA ET 373000016639971
 MMO 848044 CA RED HR CHIEF 1F 848044

OOM 269 048 RIIS RED VILIAM 85569-00338
 OM ZAA 634 RIIS RED BACTUS 111383-00078
 MOM 8556900285 DK RIIS RED TIGO 85569-00285

MA 219815 972 CZ /3 ot 430000219815972

OMM ZAA 376 JAKUB PH 235382110972
 MM 95247 703 CZ LINDA Z KOŇAKOVA 400000095247703
 MMM 52901 242 CZ 122L 035000052901242

Vl.užit:nar: **42** kg ve 120d: **222** kg ve 210d: **291** kg v 365d: **563** kg / kříž: **134** cm
 Přírustek v testu : **1891 g / 105** přírustek od narození: **1424 g / 102** šourek **37** cm
 Věk při ZV **384** dní aktuálně k 27.05.18 hmotnost: **556** kg výška v kříži: **134** cm

PLEMENNÉ HODNOTY										LINEARNÍ HODNOCENÍ							
	pp	ru	pp	ru	TR	KT	OS	UT		Hmot	kříž	TR	KT	OS	UT	CE	
BÝK	PE	107	109	ME	89	99	94	96	98	97							
MATKA	PE	103	106	ME	84	114	98	98	98	97	678	143	24	20	17	6	67
OTEC	PE	106	118	ME	95	84	104	110	112	111	593	133	24	21	19	7	71

HODNOCEN: TR 7 / /10 KT / / OS / / UT Výsledek:

ÚROVEŇ PLEMENNÝCH HODNOT

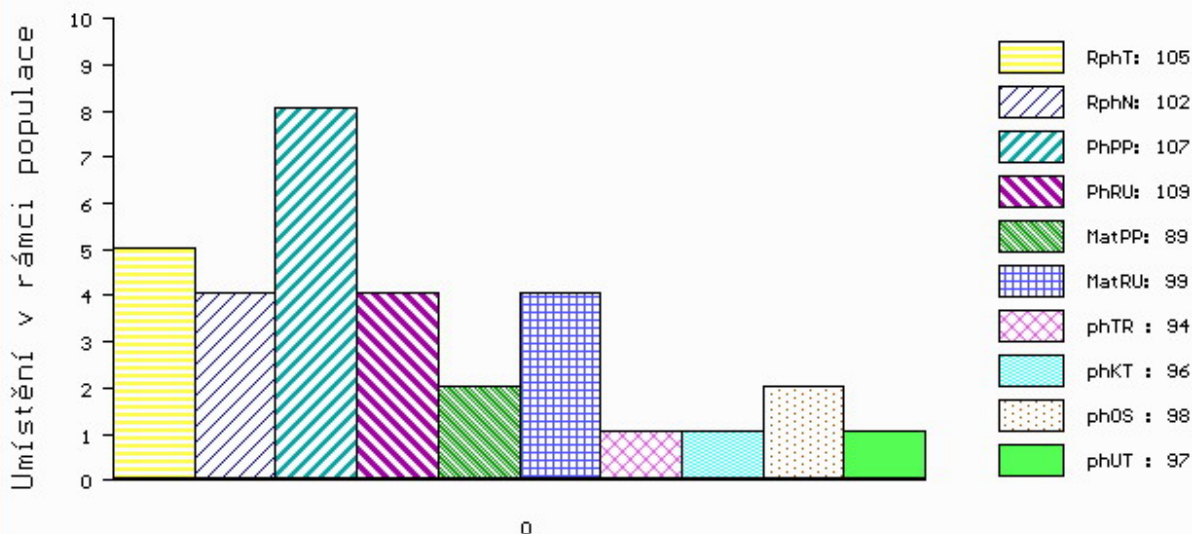

č.kat:30 uš.číslo 000667021 072 CZ

Číslo : 603890 041 CZ DUMAS Z LEŽNICE P Číslo katalogu 31
 Dat.nar. : 03.04.2017 Plemeno : S100 Masný simental
 Chovatel : Bartoň František, Ležnice
 Majitel : Jihočeský chovatel a.s.Č.Budějovice

OOO ZSI 829 LANGO AUGUST/ATOS PP 17701-00844
 OO ZSI 571 JAEGERGÁRD DARLING P 63747-00578
 MOO 6374700531 DK JAEGERGÁRD AMISTAR P 63747-00531

OTEC ZMS 042 VIRGO ŠUMAVSKÝ P 158000709178032
 OMO ZSI 172 JACOBS VODŇANSKÝ V 145287117141
 MO 177324 932 CZ P 158000177324932
 MMO 116845 932 CZ R 158000116845932

OOM ZSI 283 LYKKE SIRIUS P 41344-00241
 OM ZSI 369 LYKKE ANDERS P 41344-00335
 MOM 4134400226 DK LYKKE RONJA 41344-00226

MA 128131 941 CZ /7 ot P 340000128131941
 OMM 265 928 QUAX P 13.008 57171
 MM 1302340 380 DE HILLA P 13.023 40380
 MMM 1301555920 DE P 13.015 55920

Vl.užit:nar: 42 kg ve 120d: 257 kg ve 210d: 399 kg v 365d: 613 kg / kříž: 139 cm
 Přírustek v testu : 2150 g / 106 přírustek od narození: 1647 g / 109 šourek 40 cm
 Věk při ZV 442 dní aktuálně k 27.05.18 hmotnost: 732 kg výška v kříži: 143 cm

PLEMENNÉ HODNOTY

LINEARNÍ HODNOCENÍ

	pp	ru	pp	ru	TR	KT	OS	UT	Hmot	kříž	TR	KT	OS	UT	CE		
BÝK	PE	97	121	ME	92	100	103	117	119	117							
MATKA	PE	99	111	ME	102	109	105	111	112	112	890 /	150	27	22	22	8	79
OTEC	PE	88	129	ME	87	90	104	117	119	116	756 /	142	24	24	24	8	80

HODNOCEN: TR 8 / /10 KT / / OS / / UT Výsledek:

ÚROVEŇ PLEMENNÝCH HODNOT

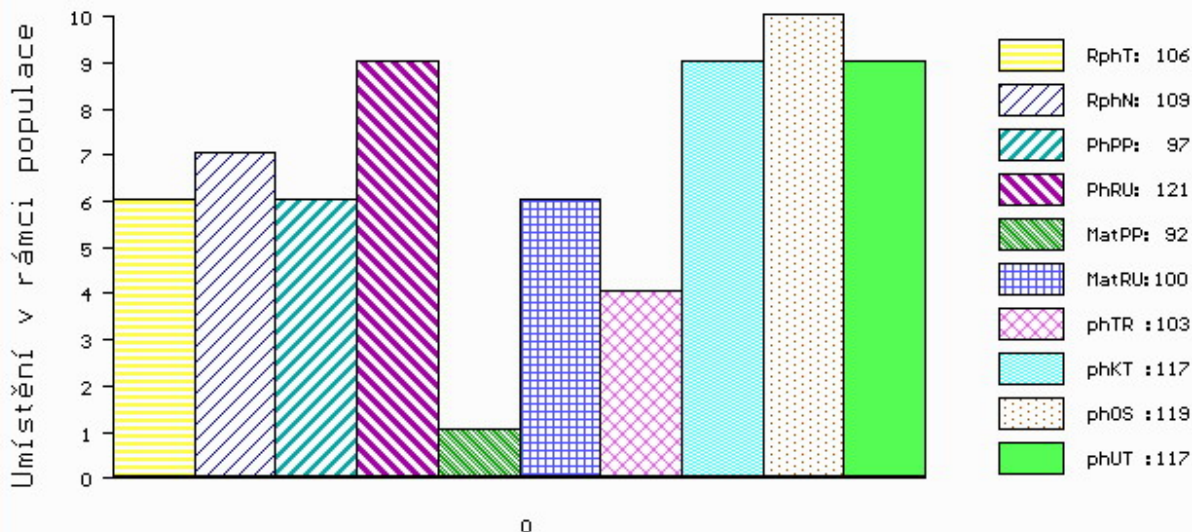

č.kat:31 uš.číslo 000603890 041 CZ

Číslo : 21707 064 CZ DIABOLO Z LIBOCHOVÉ PP Číslo katalogu 32
 Dat.nar. : 09.04.2017 Plemeno : S100 Masný simentál
 Chovatel : Polák Jiří, Dolní Libochovná
 Majitel : Polák Jiří + JCH Č.Budějovice

OOO ZSI 400 HEDETOFT UNITED P 80185-00096
 OO ZSI 816 HOENESS PP 12.601 05246
 MOO 1260065958 DE ALMA P 12.600 65958

OTEC ZMS 440 AUGUSTÝN AGROCHYT PP 392000889190061
 OMO ZSI 568 LYKKE DIXIE PP 41344-00399
 MO 415965 961 CZ DARINA AGROCHYT P 392000415965961
 MMO 196072 932 CZ RADUNA ŠUMAVSKÁ P 158000196072932

OOM SIP 468 MOGUL POLFIN P 339000019021072
 OM PMS 055 REBEL P 372000660431031
 MOM 142773 203 CZ R 067203142773

MA 552708 961 CZ /2 ot CÁCORKA Z LIBOCHOVÉ P 425000552708961
 OMM ZSI 569 LYKKE DAMASK PP 41344-00404
 MM 417730 961 CZ CÍLKA Z LIBOCHOVÉ P 425000417730961
 MMM 111596 941 CZ P 340000111596941

Vl.užit:nar: 40 kg ve 120d: 240 kg ve 210d: 350 kg v 365d: 565 kg / kříž: 134 cm
 Přírustek v testu : 1450 g / 97 přírustek od narození: 1419 g / 95 šourek 43 cm
 Věk při ZV 436 dní aktuálně k 27.05.18 hmotnost: 626 kg výška v kříži: 136 cm

PLEMENNÉ HODNOTY										LINEARNÍ HODNOCENÍ							
	pp	ru	pp	ru	TR	KT	OS	UT		Hmot	kříž	TR	KT	OS	UT	CE	
BÝK	PE	95	122	ME	110	91	100	107	109	108							
MATKA	PE	99	107	ME	116	97	100	94	92	93	694	145	23	18	17	6	64
OTEC	PE	89	124	ME	105	91	98	107	110	108	625	134	22	21	21	7	71

HODNOCEN: TR 5 / / 9 KT / / OS / / UT Výsledek:

ÚROVEŇ PLEMENNÝCH HODNOT

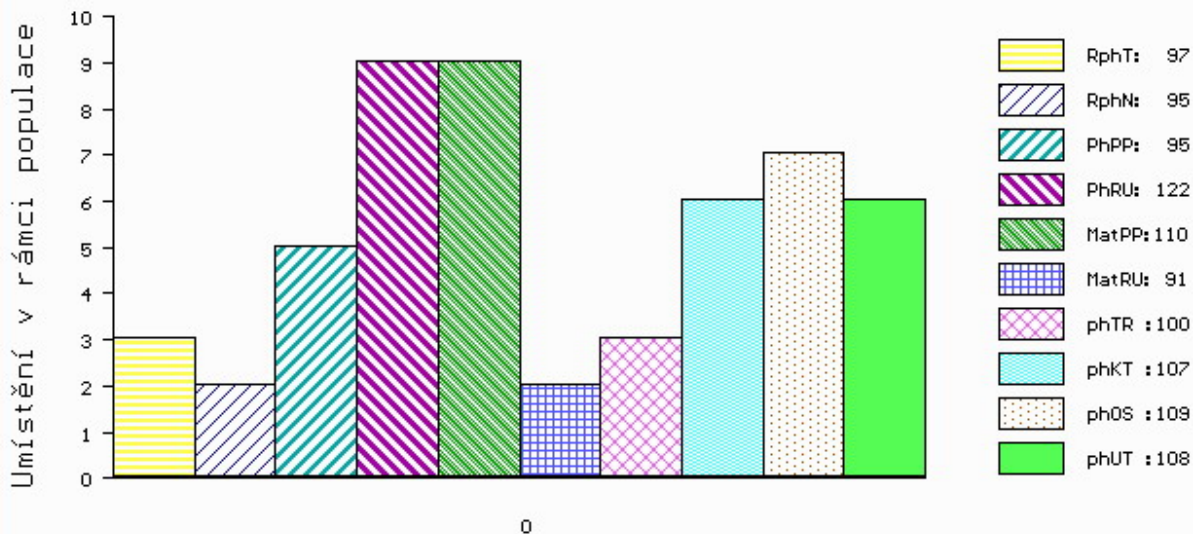

č.kat:32 uš.číslo 000021707 064 CZ

Číslo : 663151 072 CZ DIAZ POLFIN P Číslo katalogu 33
 Dat.nar. : 09.04.2017 Plemeno : S100 Masný simentál
 Chovatel : Polfin eko s.r.o.Újezd u V.K.
 Majitel : Polfin eko s.r.o.Újezd u V.K.

OOO 268 237 ROSAS PROBAT 79150-00139
 OO ZSI 284 HOLM ULRICK P 36545-00514
 MOO 3654500359 DK HOLM ROSA 36545-00359

OTEC ZMS 017 VAKUUM Z PODLESÍ V 061000549839042
 OMO ZSI 167 BOVET IGLU P 069591115645
 MO 844 942 CZ P 06100000844942
 MMO 109612 407 CZ KOFOLA Z PODLESÍ P 061000109612407

OOM ZSI 400 HEDETOFT UNITED P 80185-00096
 OM ZSI 619 REVUE POLFIN ET P 134000522999072
 MOM 2517101397 DK LINDE BARONESSE P 25171-01397

MA 194346 972 CZ /4 ot UNIVERS POLFIN P 339000194346972
 OMM ZSI 495 HEDETOFT VITO PP 51546-02044
 MM 166406 972 CZ SKARLET POLFIN P 339000166406972
 MMM 99875 972 CZ P 339000099875972

Vl.užit:nar: 43 kg ve 120d: 237 kg ve 210d: 344 kg v 365d: 625 kg / kříž: 138 cm
 Přírustek v testu : 2041 g / 117 přírustek od narození: 1615 g / 118 šourek 39 cm
 Věk při ZV 436 dní aktuálně k 27.05.18 hmotnost: 710 kg výška v kříži: 142 cm

PLEMENNÉ HODNOTY										LINEARNÍ HODNOCENÍ							
	pp	ru	pp	ru	TR	KT	OS	UT		Hmot	kříž	TR	KT	OS	UT	CE	
BÝK	PE	102	129	ME	106	88	100	112	113	110							
MATKA	PE	99	116	ME	111	86	95	101	102	100	692	142	24	20	18	7	69
OTEC	PE	102	120	ME	104	99	103	113	113	112	675	137	25	24	23	8	80

HODNOCEN: TR 8 / /10 KT / / OS / / UT Výsledek:

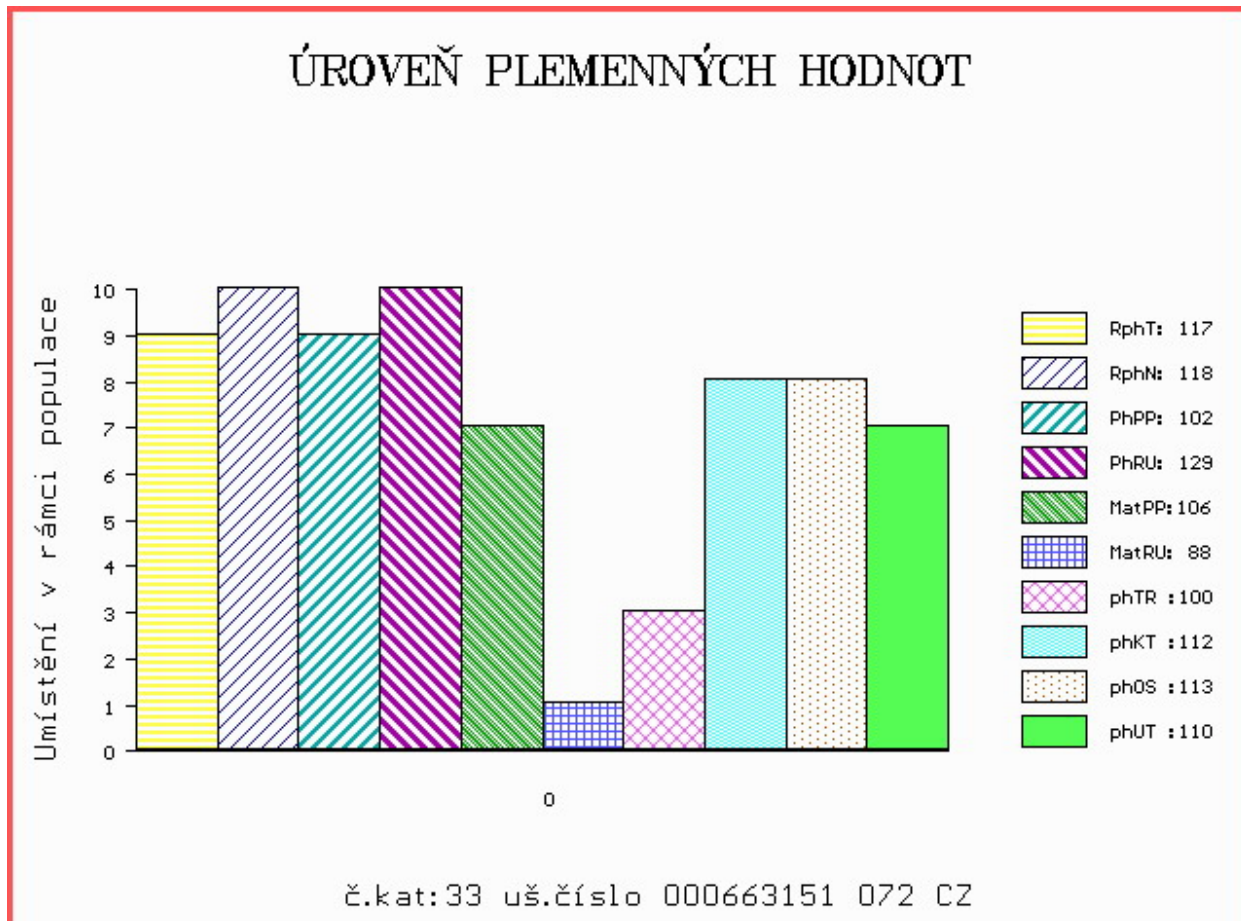

Číslo : **25925 064 CZ** **DARIUS Z KROMĚŠÍNA PP** Číslo katalogu 34
 Dat.nar. : 11.04.2017 Plemeno : S100 Masný simentál
 Chovatel : Nedbal Radek, Kroměšín
 Majitel : Nedbal Radek, Kroměšín

OOO 267 857 DOVEFIELDS GALLANT M045537
 OO ZSI 492 LYKKE COLUMBUS P 41344-00386
 MOO 4134400294 DK LYKKE ULUPULU P 41344-00294

OTEC PMS 241 TRENÉR FHB P 372000716011031

OMO ZSI 164 JANÍK 140587117346
 MO 239327 931 CZ P 372000239327931
 MMO 107757 203 CZ P 067203107757

OOM ZSI 155 OSTERVANG RINGO ET P 86152-00152
 OM ZSI 646 STEWARD AGROCHYT P 392000630915061
 MOM 193700 961 CZ ROZÁRKA AGROCHYT PP 392000193700961

MA 472057 961 CZ /2 ot VANDA Z KROMĚŠÍNA P 395000472057961

OMM ZSI 167 BOVET IGLU P 069591115645
 MM 102803 942 CZ NINA Z PODLESÍ P 061000102803942
 MMM 100872 407 CZ P 061000100872407

Vl.užit:nar: **42** kg ve 120d: **219** kg ve 210d: **340** kg v 365d: **534** kg / kříž: **137** cm
 Přírustek v testu : **1766 g / 98** přírustek od narození: **1406 g / 95** šourek **39** cm
 Věk při ZV **434** dní aktuálně k 27.05.18 hmotnost: **620** kg výška v kříži: **142** cm

PLEMENNÉ HODNOTY

LINEARNÍ HODNOCENÍ

	pp	ru	pp	ru	TR	KT	OS	UT	Hmot	kříž	TR	KT	OS	UT	CE		
BÝK	PE	106	109	ME	101	101	104	104	105	106							
MATKA	PE	110	100	ME	92	112	100	99	99	100	600	140	20	19	18	6	63
OTEC	PE	101	115	ME	109	92	111	113	113	114	646	140	25	18	18	6	67

HODNOCEN: TR 8 / / 8 KT / / OS / / UT Výsledek:

ÚROVEŇ PLEMENNÝCH HODNOT

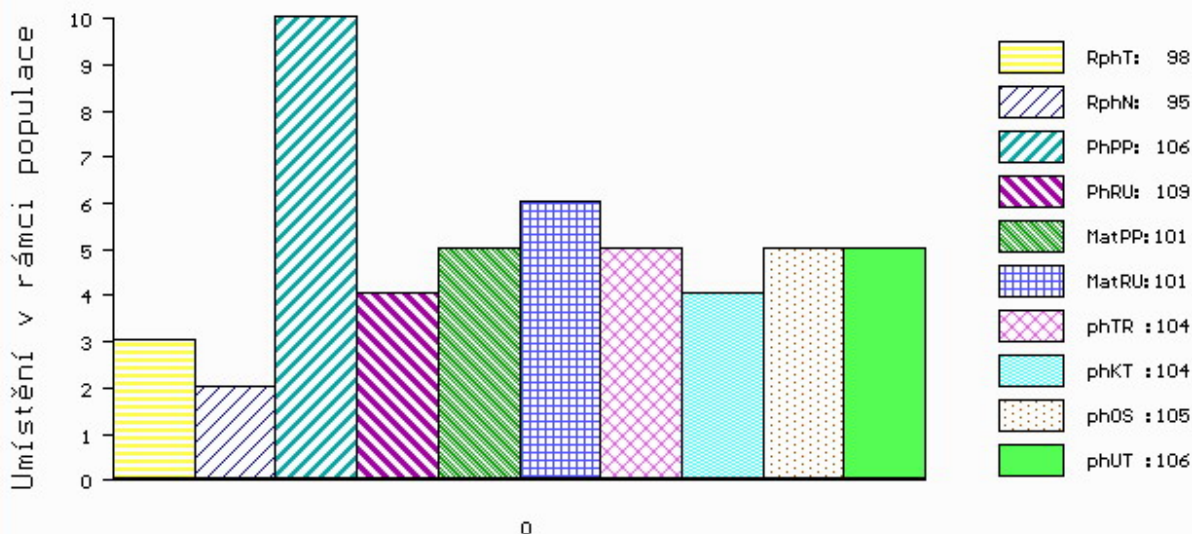

č.kat:34 uš.číslo 000025925 064 CZ

Číslo : 663155 072 CZ DELTA POLFIN R Číslo katalogu 35
 Dat.nar. : 16.04.2017 Plemeno : S100 Masný simentál
 Chovatel : Polfin eko s.r.o.Újezd u V.K.
 Majitel : Polfin eko s.r.o.Újezd u V.K.

OOO 268 240 SERUP REGENT P 41318-00491
 OO ZSI 495 HEDETOFT VITO PP 51546-02044
 MOO 5154601685 DK VIKINGHOLM PIA 51546-01685

OTEC ZSI 705 TISSET EDWARD ET P 26466-00128
 OMO 269 046 DIRNANEAN JACOB R M050979
 MO 6558800124 DK BJORNSKOV VICTORIA ET 65588-00124
 MMO 279888362 AT ANJA 279 888 362

OOM 267 857 DOVEFIELDS GALLANT M045537
 OM ZSI 281 LYKKE ULF P 41344-00303
 MOM 4134400201 DK LYKKE PRETTY POLLY ET P 41344-00201

MA 180970 972 CZ /5 ot TRILOGY POLFIN P 339000180970972
 OMM ZSI 215 VINGEGAARD SIRIUS PP 41524-00909
 MM 99852 972 CZ P 339000099852972
 MMM 31394 645 CZ J 34 P 134000031394645

Vl.užit:nar: 43 kg ve 120d: 236 kg ve 210d: 339 kg v 365d: 635 kg / kříž: 143 cm
 Přírustek v testu : 1900 g / 116 přírustek od narození: 1589 g / 120 šourek 41 cm
 Věk při ZV 429 dní aktuálně k 27.05.18 hmotnost: 688 kg výška v kříži: 144 cm

PLEMENNÉ HODNOTY										LINEARNÍ HODNOCENÍ						
	pp	ru	pp	ru	TR	KT	OS	UT		Hmot	kříž	TR	KT	OS	UT	CE
BÝK	PE	97	127	ME	106	77	105	108	108	109						
MATKA	PE	98	103	ME	112	90	105	97	94	97	627 /	142	19	16	15	5 55
OTEC	PE	88	128	ME	106	78	105	115	117	118	930 /	149	24	23	23	8 78

HODNOCEN: TR 9 / /10 KT / / OS / / UT Výsledek:

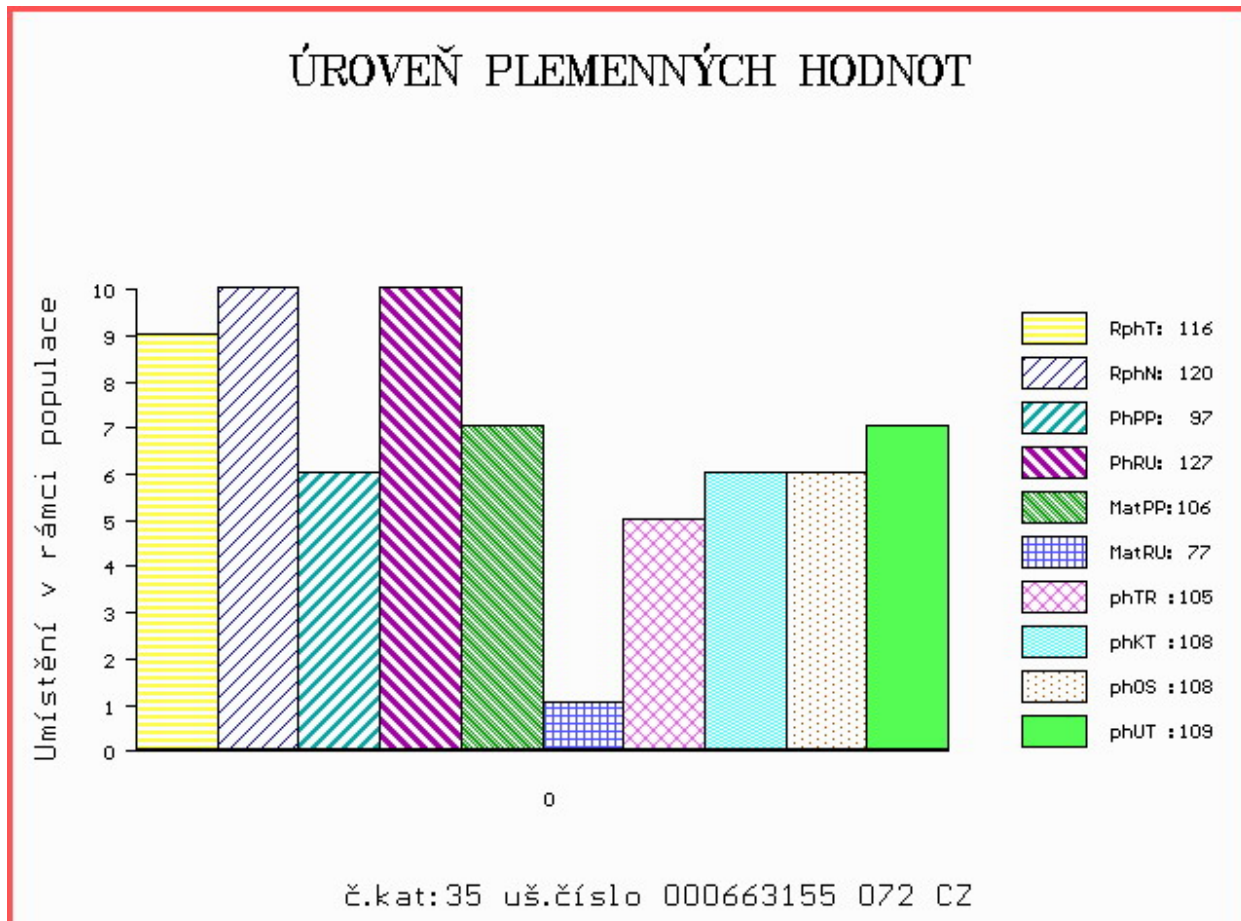

Číslo : 603892 041 CZ DRAK Z LEŽNICE P Číslo katalogu 36
 Dat.nar. : 19.04.2017 Plemeno : S100 Masný simentál
 Chovatel : Bartoň František, Ležnice
 Majitel : Jihočeský chovatel a.s.Č.Budějovice

OOO ZSI 829 LANGO AUGUST/ATOS PP 17701-00844
 OO ZSI 571 JAEGERGÁRD DARLING P 63747-00578
 MOO 6374700531 DK JAEGERGÁRD AMISTAR P 63747-00531

OTEC ZMS 042 VIRGO ŠUMAVSKÝ P 158000709178032
 OMO ZSI 172 JACOBS VODŇANSKÝ V 145287117141
 MO 177324 932 CZ P 158000177324932
 MMO 116845 932 CZ R 158000116845932

OOM ZSI 095 HILLARY P 14.002 71905
 OM ZSI 185 JAS VODŇANSKÝ P 145287126171
 MOM 5103 617 CZ P 145617005103

MA 15204 942 CZ /10 ot P 061000015204942
 OMM ZSI 070 GORM PP 87072-0031
 MM 110756 207 CZ POL SIM CHRABŘÁ P 145207110756
 MMM 5103 617 CZ P 145617005103

Vl.užit:nar: 49 kg ve 120d: 220 kg ve 210d: 357 kg v 365d: 574 kg / kříž: 133 cm
 Přírustek v testu : 1766 g / 96 přírustek od narození: 1459 g / 94 šourek 39 cm
 Věk při ZV 426 dní aktuálně k 27.05.18 hmotnost: 637 kg výška v kříži: 135 cm

PLEMENNÉ HODNOTY										LINEARNÍ HODNOCENÍ							
	pp	ru	pp	ru	TR	KT	OS	UT	Hmot	kříž	TR	KT	OS	UT	CE		
BÝK	PE	88	112	ME	92	103	96	111	115	111							
MATKA	PE	100	88	ME	87	119	98	93	93	93	746	146	24	22	18	6	70
OTEC	PE	88	129	ME	87	90	104	117	119	116	756	142	24	24	24	8	80

HODNOCEN: TR 5 / / 9 KT / / OS / / UT Výsledek:

ÚROVEŇ PLEMENNÝCH HODNOT

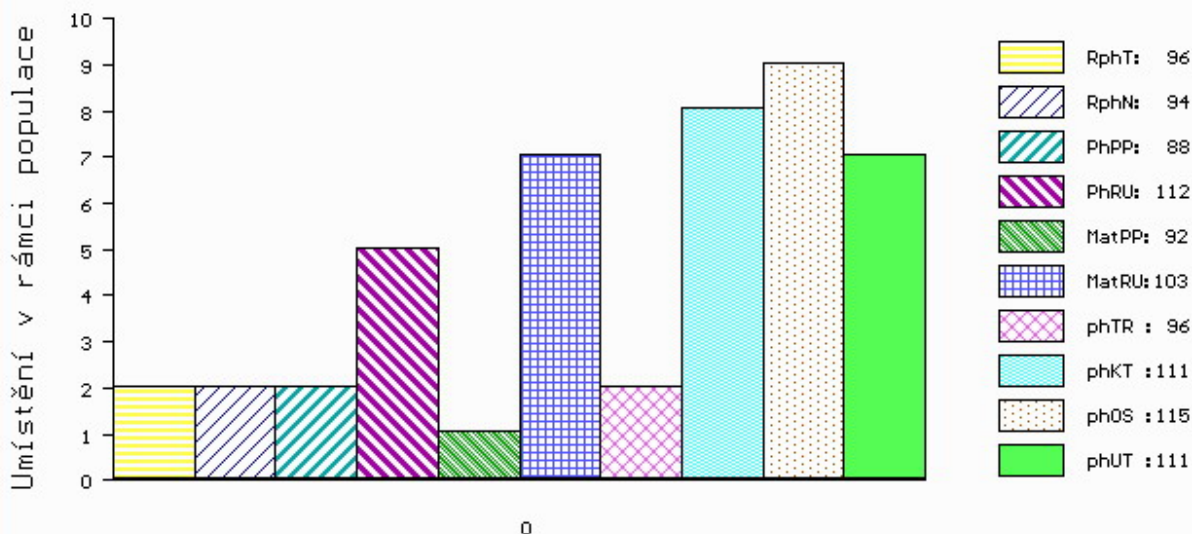

č.kat:36 uš.číslo 000603892 041 CZ

Číslo : **663770 072 CZ** **DARLING P** Číslo katalogu 37
 Dat.nar. : 19.04.2017 Plemeno : S100 Masný simentál
 Chovatel : Matušů Dušan, Slušovice
 Majitel : Jihočeský chovatel a.s.Č.Budějovice

OOO 269 046 DIRNANEAN JACOB R M050979
 OO ZMS 132 NORGÁRD CHARLIE P 42245-00814
 MOO 4224500779 DK NORGÁRD VIBEKE P 42245-00779

OTEC ZMS 554 BENE Z NOVÉ VODY PP 429000673711071
 OMO ZSI 695 SALIVAR P 402000562828081
 MO 234686 971 CZ P 429000234686971
 MMO 155892 972 CZ RENATA AGRO PP 060000155892972

OOM 269 782 OMORGA PRINCE R M060676
 OM ZSI 484 JAEGERGÁRD BISON P 63747-00551
 MOM 6374700490 DK JAEGERGÁRD TROPICANA P 63747-00490

MA 234209 972 CZ /1 ot AKUMA POLFIN P 339000234209972
 OMM SIP 005 AST IROMAN 21827-0224
 MM 15344 932 CZ LEONA POLFIN P 164000015344932
 MMM 9616 617 CZ GRANADA POLFIN P 164617009616

Vl.užit:nar: **42** kg ve 120d: **223** kg ve 210d: **341** kg v 365d: **581** kg / kříž: **141** cm
 Přírustek v testu : **1791 g / 104** přírustek od narození: **1526 g / 105** šourek **40** cm
 Věk při ZV **426** dní aktuálně k 27.05.18 hmotnost: **657** kg výška v kříži: **141** cm

PLEMENNÉ HODNOTY										LINEARNÍ HODNOCENÍ							
	pp	ru	pp	ru	TR	KT	OS	UT	Hmot	kříž	TR	KT	OS	UT	CE		
BÝK	PE	98	122	ME	95	91	106	111	110	110							
MATKA	PE	88	108	ME	89	100	97	104	105	103	714	/ 144	24	20	19	7	70
OTEC	PE	100	127	ME	105	85	113	112	110	113	739	/ 144	27	21	20	8	76

HODNOCEN: TR 8 / / 9 KT / / OS / / UT Výsledek:

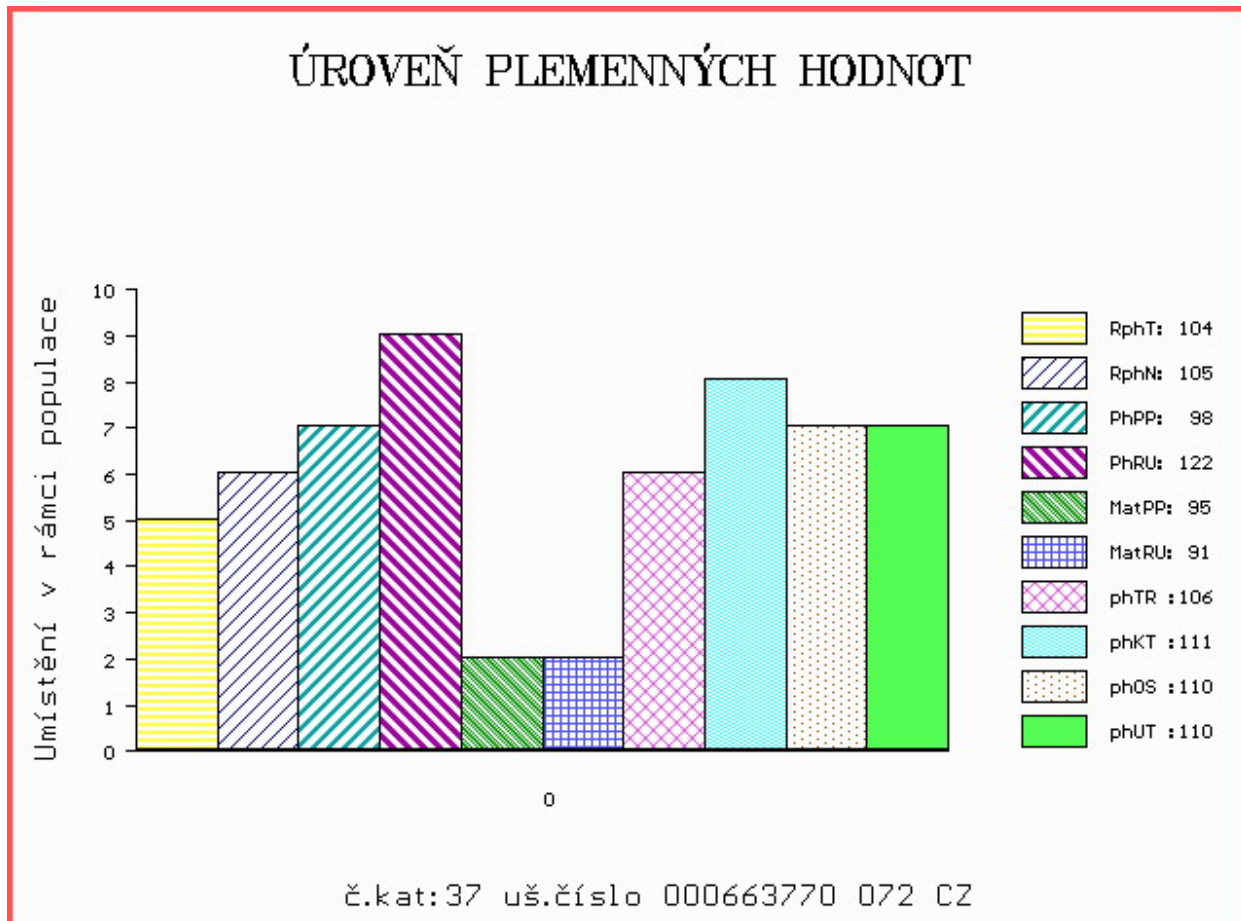

Číslo : 603893 041 CZ DRAGON Z LEŽNICE P Číslo katalogu 38
 Dat.nar. : 24.04.2017 Plemeno : S100 Masný simentál
 Chovatel : Bartoň František, Ležnice
 Majitel : Jihočeský chovatel a.s.Č.Budějovice

OOO ZSI 400 HEDETOFT UNITED P 80185-00096
 OO 281 841 GUIDE SKOVBY P 24024-00099
 MOO 2408100408 DK LINDBAEK LYKKE 24081-00408

OTEC ZMS 278 LYKKE ISAK P 41344-00516
 OMO 281 842 OMORGA VOLVO R M070548
 MO 4134400450 DK LYKKE FLORA P 41344-00450
 MMO 4134400294 DK LYKKE ULUPULU P 41344-00294

OOM ZSI 283 LYKKE SIRIUS P 41344-00241
 OM ZSI 369 LYKKE ANDERS P 41344-00335
 MOM 4134400226 DK LYKKE RONJA 41344-00226

MA 160184 941 CZ /3 ot R 340000160184941
 OMM ZSI 167 BOVET IGLU P 069591115645
 MM 812 942 CZ R 061000000812942
 MMM 108279 507 CZ R 140507108279

Vl.užit:nar: 50 kg ve 120d: 251 kg ve 210d: 423 kg v 365d: 685 kg / kříž: 144 cm
 Přírustek v testu : 1983 g / 104 přírustek od narození: 1759 g / 103 šourek 41 cm
 Věk při ZV 421 dní aktuálně k 27.05.18 hmotnost: 750 kg výška v kříži: 145 cm

PLEMENNÉ HODNOTY										LINEARNÍ HODNOCENÍ							
	pp	ru	pp	ru	TR	KT	OS	UT	Hmot	kříž	TR	KT	OS	UT	CE		
BÝK	PE	81	128	ME	104	96	113	116	115	117							
MATKA	PE	90	102	ME	87	131	107	103	101	104	1050 /	154	30	24	27	9	90
OTEC	PE	79	137	ME	113	71	109	120	120	119	860 /	147	29	25	24	9	87

HODNOCEN: TR 10 / /10 KT / / OS / / UT Výsledek:

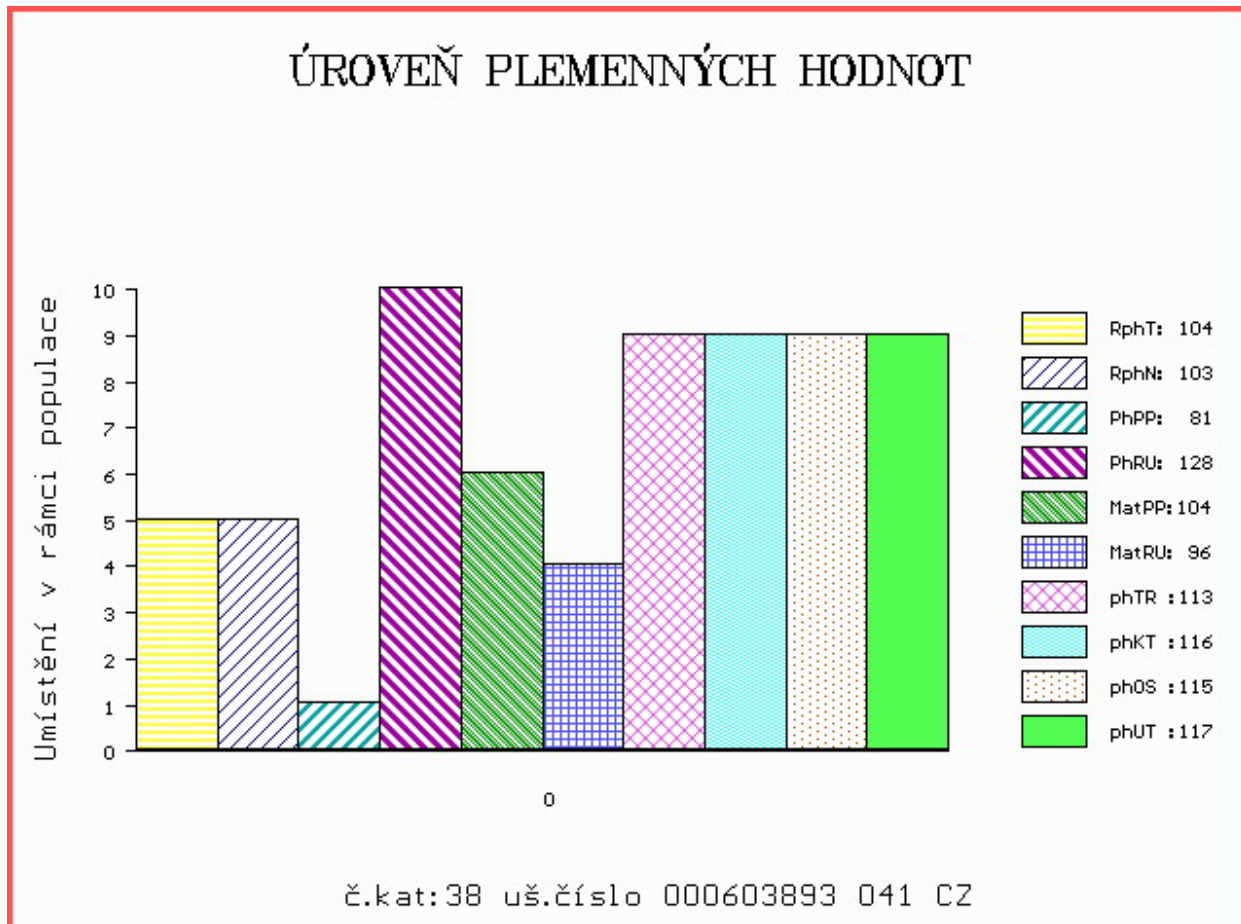

Číslo : 859336 021 CZ DURUS ZE ŽIŠOVA P Číslo katalogu 39
 Dat.nar. : 27.04.2017 Plemeno : S100 Masný simentál
 Chovatel : Trnka Jan, Žišov
 Majitel : Jihočeský chovatel a.s.Č.Budějovice

OOO ZSI 821 SNAEBUM CAMPARI PP 27907-00717
 OO 281 850 STENBAKKENS FUNDUS P 75658-00150
 MOO 7565800072 DK STENBAKKENS BELLA P 75658-00072

OTEC ZMS 282 VINGEGAARD KONRAD P 41524-01475

OMO 268 935 VINGEGAARD TEXAS P 41524-00940
 MO 4152401053 DK VINGEGAARD VALENTINE P 41524-01053
 MMO 4152400490 DK VINGEGAARD IDEAL ET P 41524-00490

OOM ZSI 955 CELTIC ROCK ET R 221152690291
 OM ZSI 969 VINGEGAARD FILIUS ET P 41524-01325
 MOM 4152401084 DK VINGEGAARD AIDA ET P 41524-01084

MA 286422 971 CZ /1 ot ALFA Z NOVÉ VODY P 429000286422971

OMM ZSI 695 SALIVAR P 402000562828081
 MM 234689 971 CZ UMA Z NOVÉ VODY P 429000234689971
 MMM 168020 972 CZ SIMONA AGRO PP 060000168020972

Vl.užit:nar: 36 kg ve 120d: 206 kg ve 210d: 303 kg v 365d: 596 kg / kříž: 140 cm
 Přírustek v testu : 1816 g / 99 přírustek od narození: 1522 g / 91 šourek 39 cm
 Věk při ZV 418 dní aktuálně k 27.05.18 hmotnost: 637 kg výška v kříži: 142 cm

PLEMENNÉ HODNOTY

LINEARNÍ HODNOCENÍ

	pp	ru	pp	ru	TR	KT	OS	UT	Hmot	kříž	TR	KT	OS	UT	CE		
BÝK	PE	109	118	ME	106	96	97	101	102	101							
MATKA	PE	96	117	ME	115	99	104	105	104	103	806	144	25	21	19	7	72
OTEC	PE	109	117	ME	104	94	102	102	102	104	580	139	25	19	18	7	69

HODNOCEN: TR 8 / /10 KT / / OS / / UT Výsledek:

ÚROVEŇ PLEMENNÝCH HODNOT

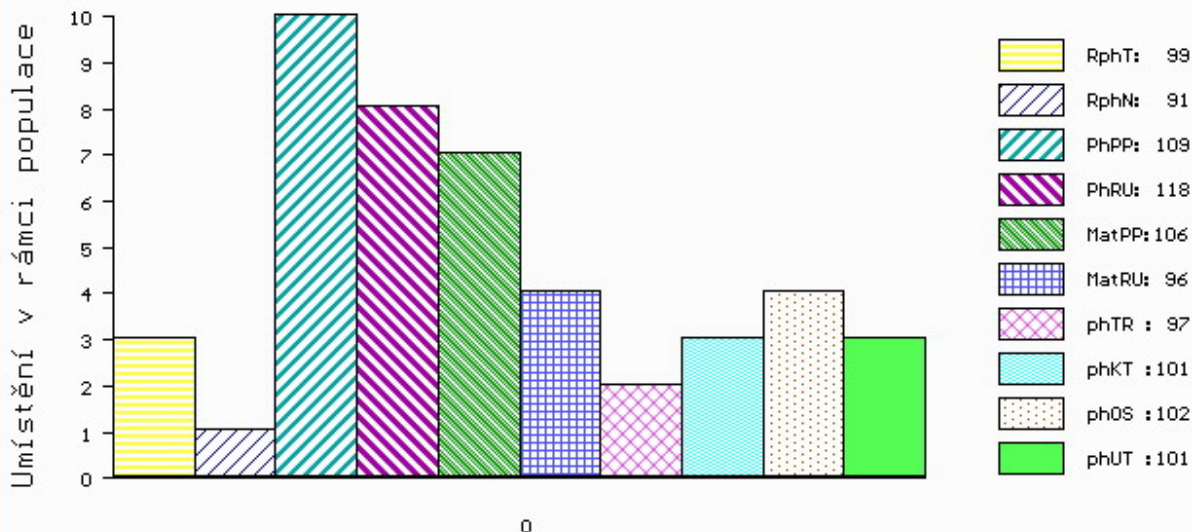

č.kat:39 uš.číslo 000859336 021 CZ

Číslo : 603894 041 CZ DELFÍN Z LEŽNICE V Číslo katalogu 40
 Dat.nar. : 30.04.2017 Plemeno : S100 Masný simentál
 Chovatel : Bartoň František, Ležnice
 Majitel : Jihočeský chovatel a.s.Č.Budějovice

OOO ZSI 829 LANGO AUGUST/ATOS PP 17701-00844
 OO ZSI 571 JAEGERGÁRD DARLING P 63747-00578
 MOO 6374700531 DK JAEGERGÁRD AMISTAR P 63747-00531

OTEC ZMS 042 VIRGO ŠUMAVSKÝ P 158000709178032

OMO ZSI 172 JACOBS VODŇANSKÝ V 145287117141
 MO 177324 932 CZ P 158000177324932
 MMO 116845 932 CZ R 158000116845932

OOM ZSI 283 LYKKE SIRIUS P 41344-00241
 OM ZSI 369 LYKKE ANDERS P 41344-00335
 MOM 4134400226 DK LYKKE RONJA 41344-00226

MA 160191 941 CZ /4 ot P 340000160191941

OMM ZSI 400 HEDETOFT UNITED P 80185-00096
 MM 123148 941 CZ P 340000123148941
 MMM 1302340333 DE ELLENORE P 13.023 40333

Vl.užit:nar: 43 kg ve 120d: 239 kg ve 210d: 407 kg v 365d: 710 kg / kříž: 138 cm
 Přírustek v testu : 2350 g / 110 přírustek od narození: 1852 g / 112 šourek 40 cm
 Věk při ZV 415 dní aktuálně k 27.05.18 hmotnost: 769 kg výška v kříži: 139 cm

PLEMENNÉ HODNOTY

LINEARNÍ HODNOCENÍ

	pp	ru	ME	pp	ru	TR	KT	OS	UT	Hmot	kříž	TR	KT	OS	UT	CE	
BÝK	PE	90	130	ME	97	96	96	119	122	117							
MATKA	PE	88	112	ME	108	115	98	108	109	108	790	147	26	21	19	7	73
OTEC	PE	88	129	ME	87	90	104	117	119	116	756	142	24	24	24	8	80

HODNOCEN: TR 7 / /10 KT / / OS / / UT Výsledek:

ÚROVEŇ PLEMENNÝCH HODNOT

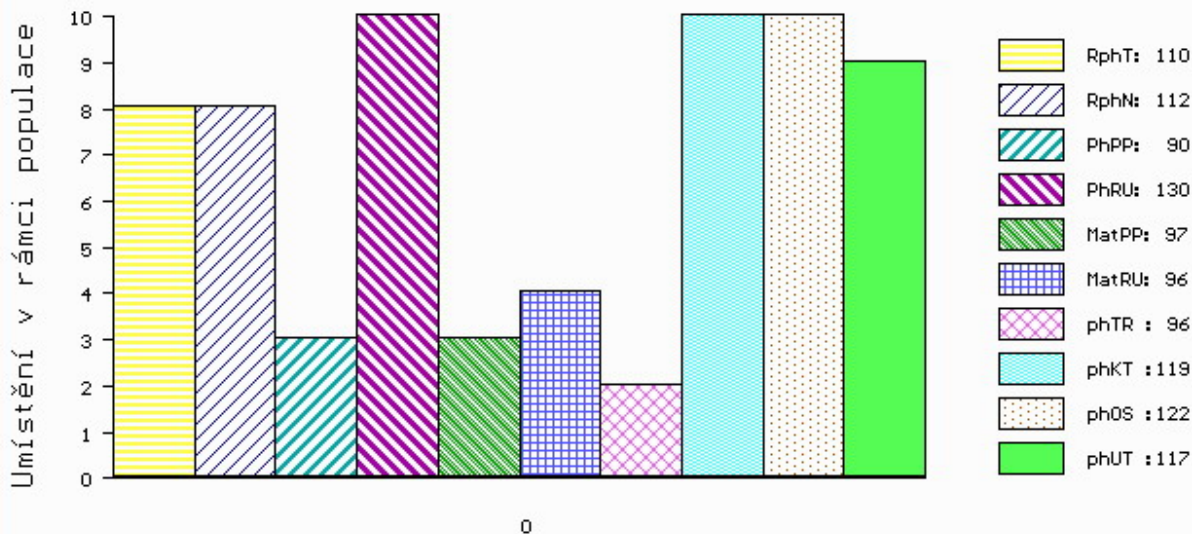

č.kat:40 uš.číslo 000603894 041 CZ

Číslo : 740111 071 CZ DARTAŇAN Z ČERNÉ VODY PP Číslo katalogu 41
 Dat.nar. : 29.06.2017 Plemeno : S100 Masný simentál
 Chovatel : Nátr Daniel, Černá Voda
 Majitel : Nátr Daniel, Černá Voda

OOO ZSI 283 LYKKE SIRIUS P 41344-00241
 OO ZSI 369 LYKKE ANDERS P 41344-00335
 MOO 4134400226 DK LYKKE RONJA 41344-00226

OTEC ZMS 164 ZÁRUKA Z LEŽNICE PP 340000562579041
 OMO ZSI 400 HEDETOFT UNITED P 80185-00096
 MO 123149 941 CZ P 340000123149941
 MMO 102057 941 CZ P 340000102057941

OOM ZSI 955 CELTIC ROCK ET R 221152690291
 OM ZSI 969 VINGEGAARD FILIUS ET P 41524-01325
 MOM 4152401084 DK VINGEGAARD AIDA ET P 41524-01084

MA 4152401451 DK /3 ot VINGEGAARD INGRID P 41524-01451
 OMM 268 935 VINGEGAARD TEXAS P 41524-00940
 MM 4152401053 DK VINGEGAARD VALENTINE P 41524-01053
 MMM 4152400490 DK VINGEGAARD IDEAL ET P 41524-00490

Vl.užit:nar: 40 kg ve 120d: 264 kg ve 210d: 384 kg v 365d: 656 kg / kříž: 139 cm
 Přírustek v testu : 1758 g / 101 přírustek od narození: 1681 g / 98 šourek 39 cm
 Věk při ZV 355 dní aktuálně k 27.05.18 hmotnost: 598 kg výška v kříži: 139 cm

PLEMENNÉ HODNOTY										LINEARNÍ HODNOCENÍ							
	pp	ru	pp	ru	TR	KT	OS	UT	Hmot	kříž	TR	KT	OS	UT	CE		
BÝK	PE	121	129	ME	109	98	112	117	116	118							
MATKA	PE	106	116	ME	112	105	105	102	100	102	850	153	28	19	19	7	73
OTEC	PE	119	131	ME	106	98	106	124	127	126	771	142	25	24	24	9	82

HODNOCEN: TR 9 / /10 KT / / OS / / UT Výsledek:

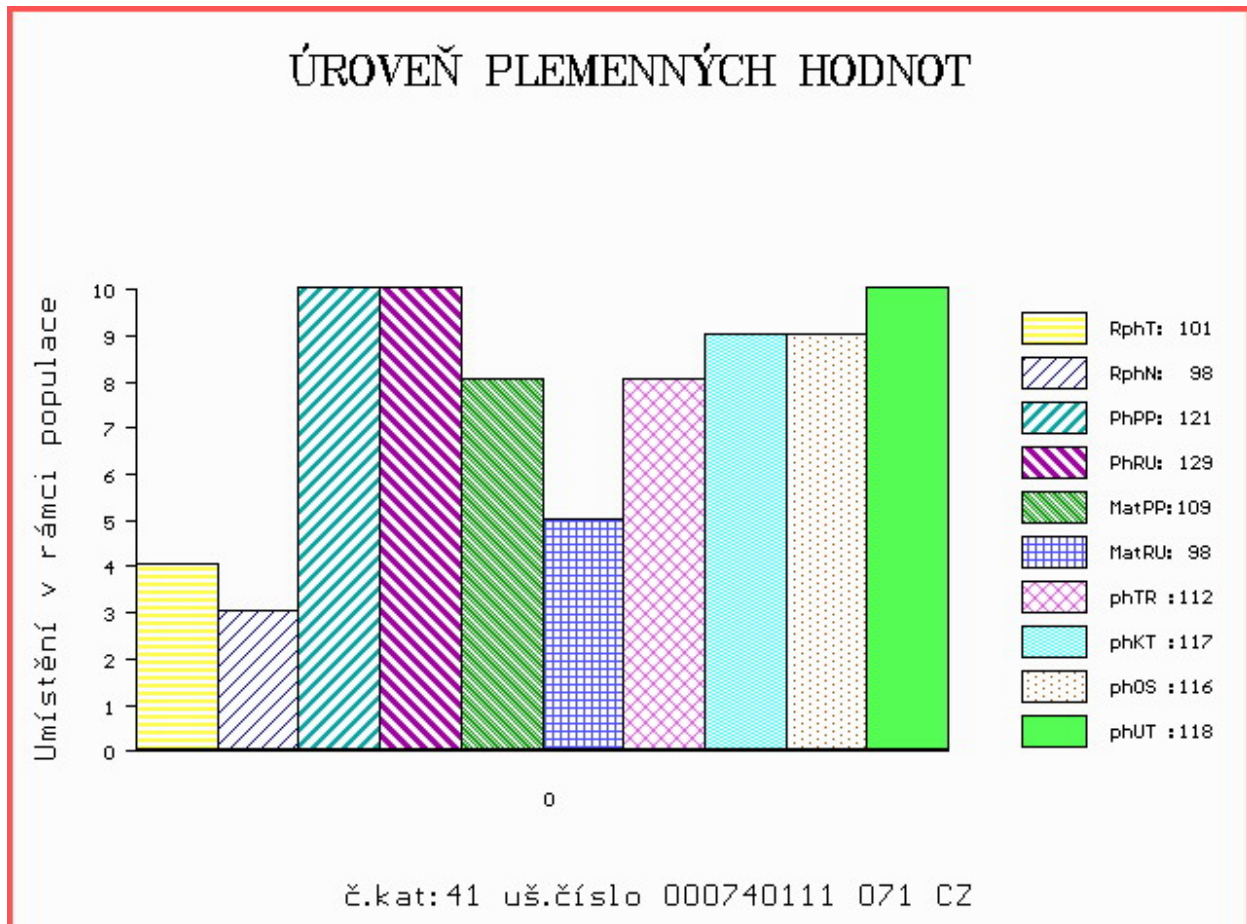

Číslo : 729435 081 CZ DIGI Z MELČE P Číslo katalogu 42
 Dat.nar. : 11.04.2017 Plemeno : Y100 Limousine
 Chovatel : Bystrianská Jana, Melč
 Majitel : Bystrianská J.+ JCH Č.Budějovice

OOO 271 361 ADROIT 1932017859
 OO ZLI 888 EUPLUS 2309430066
 MOO 2395525421 FR VANINA 2305525421

OTEC ZLM 137 VIGO Z KALIŠTĚ 031000670477053
 OMO ZLI 403 NECTAR 1997013151
 MO 167513 953 CZ FEMINA Z KALIŠTĚ 031000167513953
 MMO 8115 517 CZ FLORA Z KALIŠTĚ 031517008115

OOM 262 269 POPEYE 2399064280
 OM ZLI 665 USSE 2303293868
 MOM 2395069771 FR LOTTE 2395069771

MA 284009 981 CZ /1 ot P 434000284009981
 OMM 270 373 VRAI P 8700840731
 MM 2309141 393 FR ETOLE P 2309141393
 MMM 3615051306 FR TULIPE 3615051306

Vl.užit:nar: 46 kg ve 120d: 194 kg ve 210d: 306 kg v 365d: 526 kg / kříž: 137 cm
 Přírustek v testu : 1500 g / 98 přírustek od narození: 1321 g / 100 šourek 37 cm
 Věk při ZV 434 dní aktuálně k 27.05.18 hmotnost: 589 kg výška v kříži: 140 cm

PLEMENNÉ HODNOTY										LINEARNÍ HODNOCENÍ						
	pp	ru	pp	ru	TR	KT	OS	UT		Hmot	kříž	TR	KT	OS	UT	CE
BÝK	PE	98	115	ME	102	94	104	108	107	108						
MATKA	PE	98	106	ME	101	93	96	107	109	107	680	/ 140	25	20	20	7 72
OTEC	PE	95	114	ME	103	101	114	111	108	112	655	/ 141	28	20	20	7 75

HODNOCEN: TR 9 / / 9 KT / / OS / / UT Výsledek:

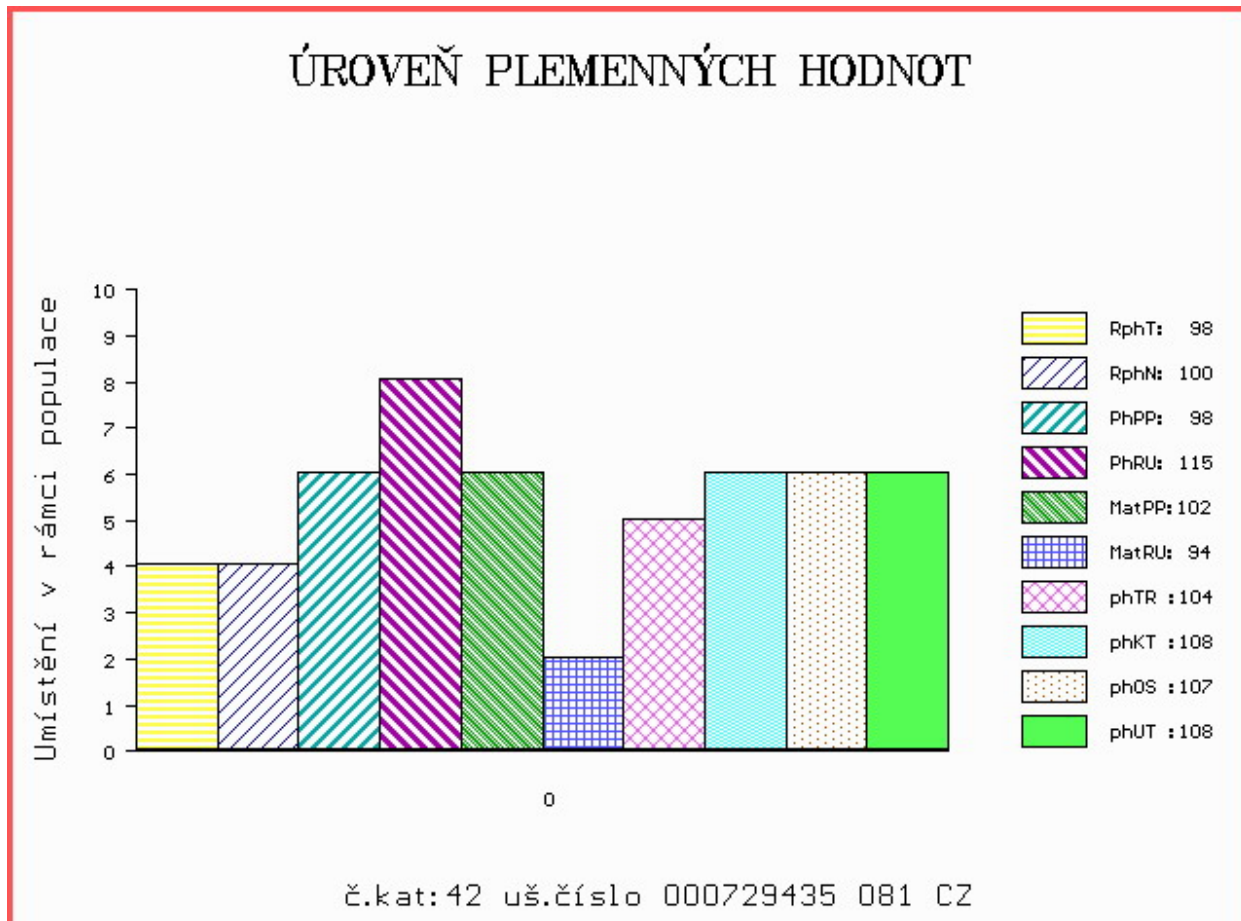

Číslo : **25999 064 CZ DANTE Z VLASENICE** Číslo katalogu 43
 Dat.nar. : 16.04.2017 Plemeno : Y100 Limousine
 Chovatel : Váňa Karel, Vlasenice
 Majitel : Váňa Karel, Vlasenice

OOO 266 915 ESOPE 2289042202
 OO ZLI 370 MERIDIEN 8796002929
 MOO 1688111499 FR DRAGONNE 1688111499

OTEC ZLI 930 VALERIAN 4145044764
 OMO 268 210 IDEAL MN 1993013281
 MO 4145040364 FR PAQUERETTE 4145040364
 MMO 4130110488 FR MARINA 4130110488

OOM ZLI 659 ULYS-MN 1524489896
 OM ZLI 838 EDEN 5612702119
 MOM 5612701981 FR BEAUTEET 5612701981

MA 306627 953 CZ /2 ot VEČERKA ZE LHOTKY 464000306627953
 OMM ZLI 392 SANTOS P 14.011 74400
 MM 153546 953 CZ VIOLKA ZE LHOTKY P 381000153546953
 MMM 28003 953 CZ VENDY Z KALIŠTĚ 031953028003

Vl.užit:nar: **43** kg ve 120d: **235** kg ve 210d: **394** kg v 365d: **545** kg / kříž: **138** cm
 Přírustek v testu : **1400 g / 83** přírustek od narození: **1387 g / 85** šourek **35** cm
 Věk při ZV **429** dní aktuálně k 27.05.18 hmotnost: **606** kg výška v kříži: **140** cm

PLEMENNÉ HODNOTY										LINEARNÍ HODNOCENÍ							
	pp	ru	pp	ru	TR	KT	OS	UT	Hmot	kříž	TR	KT	OS	UT	CE		
BÝK	PE	100	123	ME	89	103	114	117	116	115							
MATKA	PE	104	106	ME	98	114	104	102	101	101	684	145	26	19	19	6	70
OTEC	PE	93	122	ME	77	98	105	113	112	111	0	0	0	0	0	0	0

HODNOCEN: TR 9 / /10 KT / / OS / / UT Výsledek:

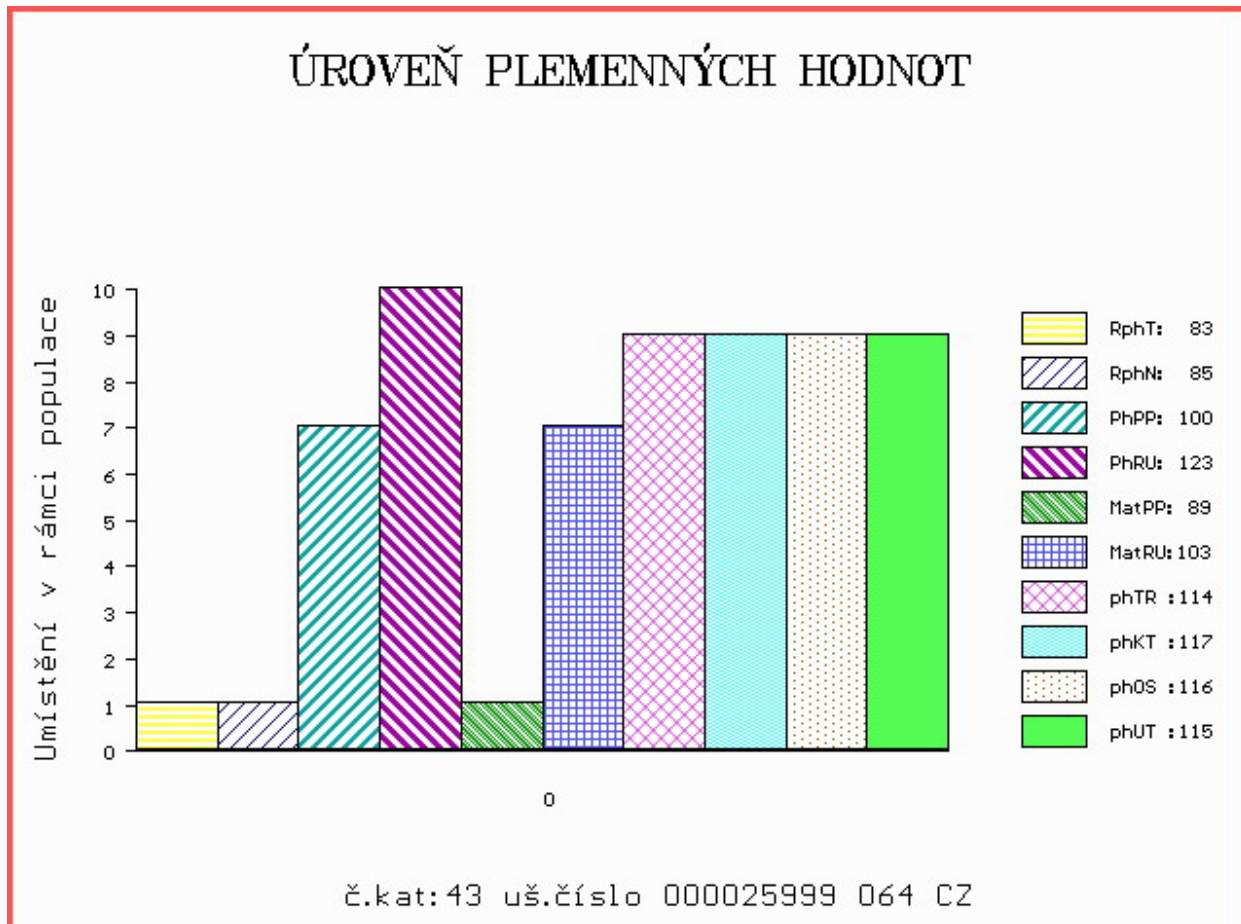

Číslo : 659798 072 CZ DROPS Z LUTININY V Číslo katalogu 44
 Dat.nar. : 20.04.2017 Plemeno : Y100 Limousine
 Chovatel : Švidrnichová Jana ing.,Lutonina
 Majitel : Švidrnichová Jana ing.,Lutonina

OOO 270 290 TITANES P 06.651 33993
 OO ZLI 650 TIGRIS PP 14.026 24243
 MOO 1401547615 DE FELCA P 14.015 47615

OTEC ZLM 410 FRISSON P 2311392040
 OMO 279 959 VIGNY B 8604154072
 MO 2308904942 FR COLOMBE 2308904942
 MMO 2305515902 FR VAHINE 2305515902

OOM 271 208 SCAPIN 2351383257
 OM ZLI 746 URVILLE 1931859212
 MOM 1930388572 FR OXANE 142 1930388572

MA 244161 981 CZ /2 ot ZONKA VFU 007000244161981
 OMM ZLI 324 MAS DU CLO 2396032213
 MM 112527 981 CZ NOBELLA VFU 007000112527981
 MMM 176 517 CZ ELENA VFU 007517000176

Vl.užit:nar: 42 kg ve 120d: 192 kg ve 210d: 292 kg v 365d: 475 kg / kříž: 133 cm
 Přírustek v testu : 1458 g / 93 přírustek od narození: 1192 g / 93 šourek 32 cm
 Věk při ZV 425 dní aktuálně k 27.05.18 hmotnost: 521 kg výška v kříži: 135 cm

PLEMENNÉ HODNOTY										LINEARNÍ HODNOCENÍ							
	pp	ru	pp	ru	TR	KT	OS	UT		Hmot	kříž	TR	KT	OS	UT	CE	
BÝK	PE	94	101	ME	98	101	97	103	103	102							
MATKA	PE	101	92	ME	99	111	96	106	109	106	620	143	21	19	16	6	62
OTEC	PE	88	111	ME	95	91	104	108	106	106	0	0	0	0	0	0	0

HODNOCEN: TR 6 / / 6 KT / / OS / / UT Výsledek:

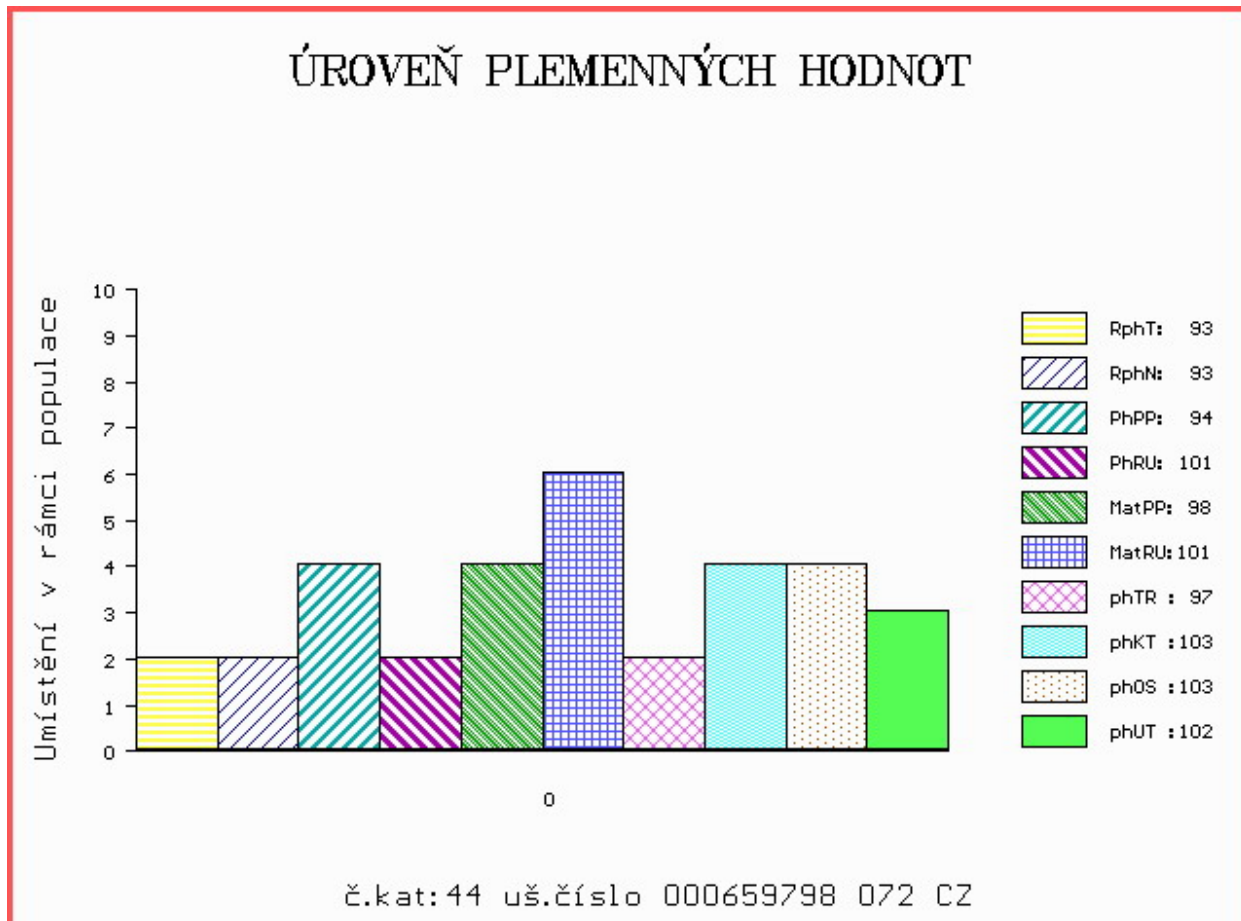

Číslo : **650449 072 CZ** **DANCO Z RAKOVÉ** Číslo katalogu 45
 Dat.nar. : 24.04.2017 Plemeno : Y100 Limousine
 Chovatel : Macek Roman, Raková
 Majitel : Jihočeský chovatel a.s.Č.Budějovice

OOO 264 759 CESARHENON 2287033854
 OO 270 300 MANOIR MN 8796012823
 MOO 2391058137 FR GENOISE 2391058137

OTEC LIP 372 BANCO 8741400385
 OMO ZLI 269 HIGHLANDER 1692111209
 MO 8741400148 FR SAMBA 8741400148
 MMO 8793005776 FR ILE 8793005776

OOM ZLI 215 FLASCH 8790001062
 OM LIP 086 HARWARD 201517005715
 MOM 2141 517 CZ ELENA 201517002141

MA 145092 972 CZ /8 ot PATRONA Z RAKOVÉ 414000145092972
 OMM ZLI 253 HRABĚ 028517001850
 MM 14251 972 CZ 401000014251972
 MMM 119976 201 CZ 056201119976

Vl.užit:nar: **42** kg ve 120d: **182** kg ve 210d: **276** kg v 365d: **485** kg / kříž: **135** cm
 Přírustek v testu : **1666 g / 99** přírustek od narození: **1226 g / 103** šourek **36** cm
 Věk při ZV **421** dní aktuálně k 27.05.18 hmotnost: **530** kg výška v kříži: **135** cm

PLEMENNÉ HODNOTY										LINEARNÍ HODNOCENÍ						
	pp	ru	pp	ru	TR	KT	OS	UT		Hmot	kříž	TR	KT	OS	UT	CE
BÝK	PE	97	91	ME	108	104	91	98	99	99						
MATKA	PE	98	97	ME	104	117	92	94	95	95	799 /	144	24	20	18	6 68
OTEC	PE	97	98	ME	110	83	87	96	97	97	570 /	142	19	22	23	8 72

HODNOCEN: TR 6 / / 7 KT / / OS / / UT Výsledek:

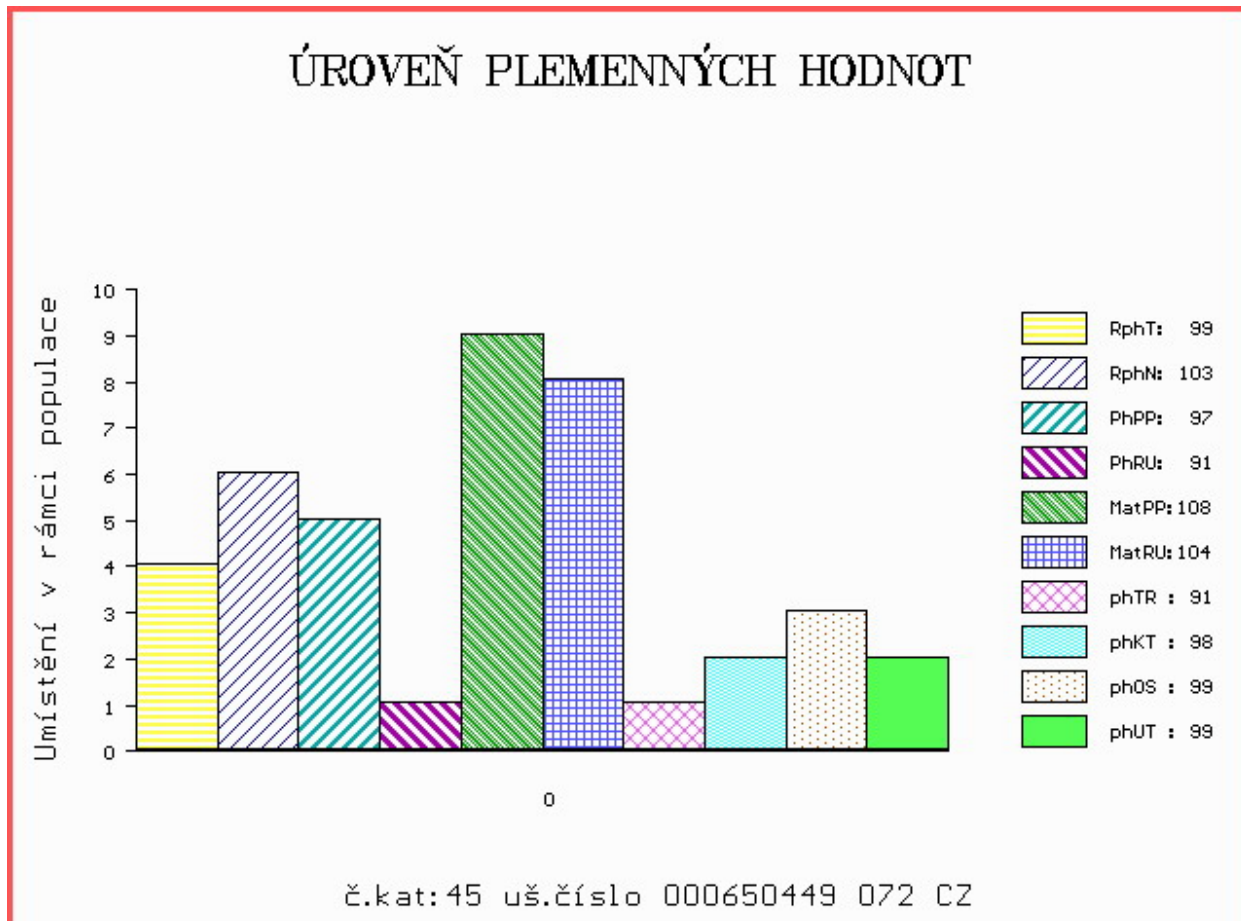

Číslo : 729439 081 CZ DILLAC Z MELČE Číslo katalogu 46
 Dat.nar. : 03.05.2017 Plemeno : Y100 Limousine
 Chovatel : Bystrianská Jana, Melč
 Majitel : Bystrianská J.+ JCH Č.Budějovice

OOO 280 357 VAISSEAU 2305509058
 OO 280 189 DUC 2309431978
 MOO 2351322893 FR SOURIS 2351322893

OTEC ZLM 241 GRIMPEUR 1935148889
 OMO 280 103 PRELUDE 1629597066
 MO 1931457484 FR UBRUNETTE 1931457484
 MMO 1994014181 FR JAVELLE 1994014181

OOM 270 531 CEDAR PATCH GRENADIER P 103405
 OM 270 373 VRAI P 8700840731
 MOM 140915 CA LIBELLULE 140915

MA 2308624418 FR /7 ot CADILLAC P 2308624418
 OMM 271 646 GALION 8791000283
 MM 2399060473 FR PERLE 2399060473
 MMM 2391054795 FR GIBOULEE 2391054795

Vl.užit:nar: 47 kg ve 120d: 210 kg ve 210d: 354 kg v 365d: 516 kg / kříž: 138 cm
 Přírustek v testu : 1091 g / 68 přírustek od narození: 1272 g / 79 šourek 38 cm
 Věk při ZV 412 dní aktuálně k 27.05.18 hmotnost: 542 kg výška v kříži: 140 cm

PLEMENNÉ HODNOTY										LINEARNÍ HODNOCENÍ							
	pp	ru	pp	ru	TR	KT	OS	UT	Hmot	kříž	TR	KT	OS	UT	CE		
BÝK	PE	100	120	ME	98	89	117	109	106	110							
MATKA	PE	100	108	ME	95	95	117	114	112	114	820 /	144	25	22	20	7	74
OTEC	PE	98	110	ME	104	93	105	106	106	107	850 /	147	21	22	20	8	71

HODNOCEN: TR 9 / / 9 KT / / OS / / UT Výsledek:

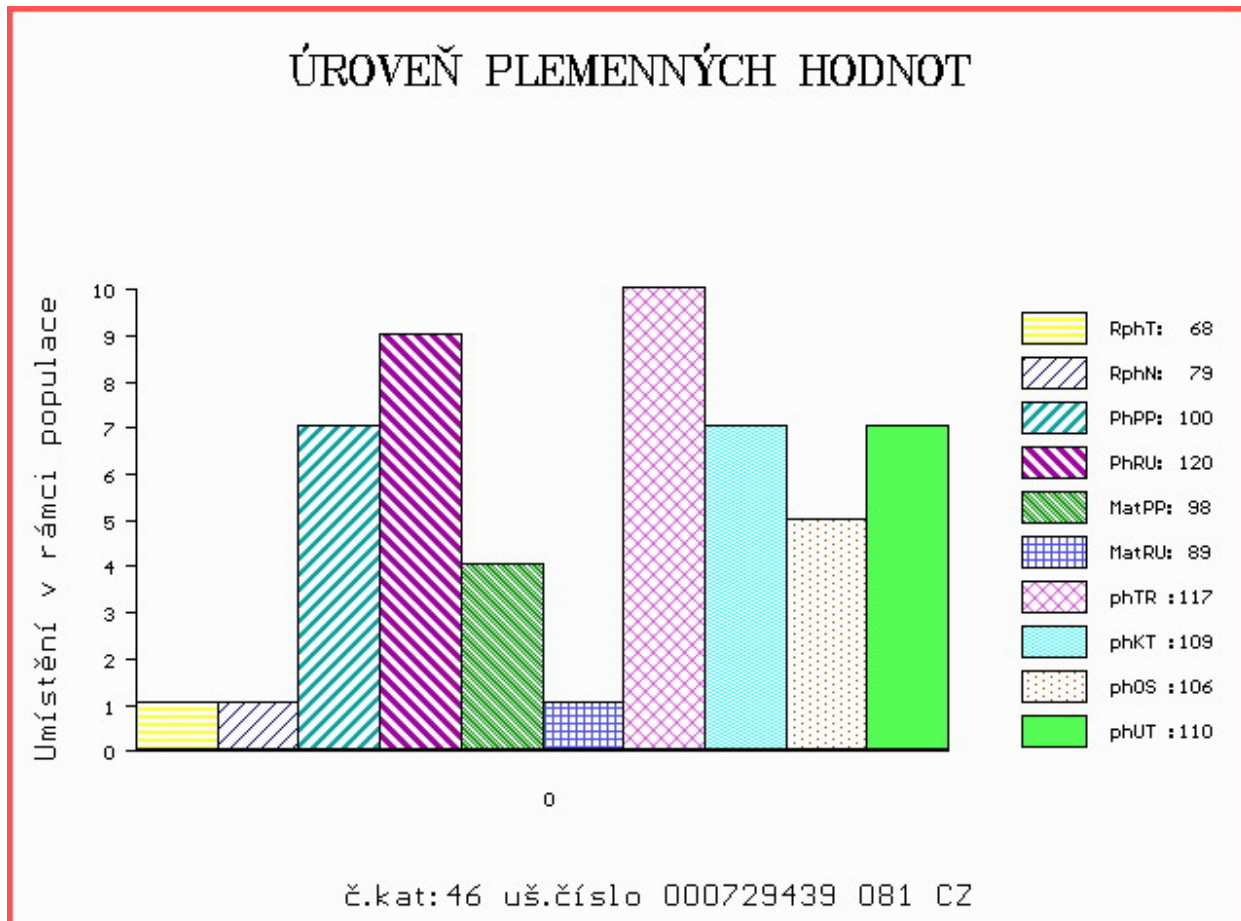

Číslo : 55471 034 CZ DAFIKO Z MALETIC Číslo katalogu 47
 Dat.nar. : 15.05.2017 Plemeno : Y100 Limousine
 Chovatel : Maletická farma s.r.o.
 Majitel : Jihočeský chovatel a.s.Č.Budějovice

OOO 281 107 CORAIL 0800627419
 OO 281 106 FICUS 8700671554
 MOO 8700670847 FR ALBAL 8700670847

OTEC ZLM 398 ILIEN 2313136170
 OMO 281 108 ABRICOT 2306660189
 MO 2308902493 FR CANAILLE 2308902493
 MMO 2397053386 FR NEVRITE 2397053386

OOM 270 376 PAYCHECK P 134893
 OM ZLI 535 VIGNY.B V 8604154069
 MOM 8699139769 FR PENSEE B 8699139769

MA 523848 931 CZ /2 ot IRENA Z MALETIC 441000523848931
 OMM ZLI 437 MOZART Z CUNKOVA ET 253000156381031
 MM 213679 953 CZ PARTIE Z KALIŠTĚ 031000213679953
 MMM 28001 953 CZ POMÁDA Z KALIŠTĚ 031000028001953

Vl.užit:nar: 39 kg ve 120d: 200 kg ve 210d: 290 kg v 365d: 503 kg / kříž: 139 cm
 Přírustek v testu : 1658 g / 95 přírustek od narození: 1276 g / 98 šourek 36 cm
 Věk při ZV 400 dní aktuálně k 27.05.18 hmotnost: 520 kg výška v kříži: 139 cm

PLEMENNÉ HODNOTY										LINEARNÍ HODNOCENÍ							
	pp	ru	pp	ru	TR	KT	OS	UT		Hmot	kříž	TR	KT	OS	UT	CE	
BÝK	PE	98	110	ME	109	92	99	96	96	95							
MATKA	PE	97	104	ME	120	98	89	94	96	93	668	149	26	19	18	7	70
OTEC	PE	91	107	ME	101	89	119	109	106	109	640	146	28	21	21	7	77

HODNOCEN: TR 9 / / 8 KT / / OS / / UT Výsledek:

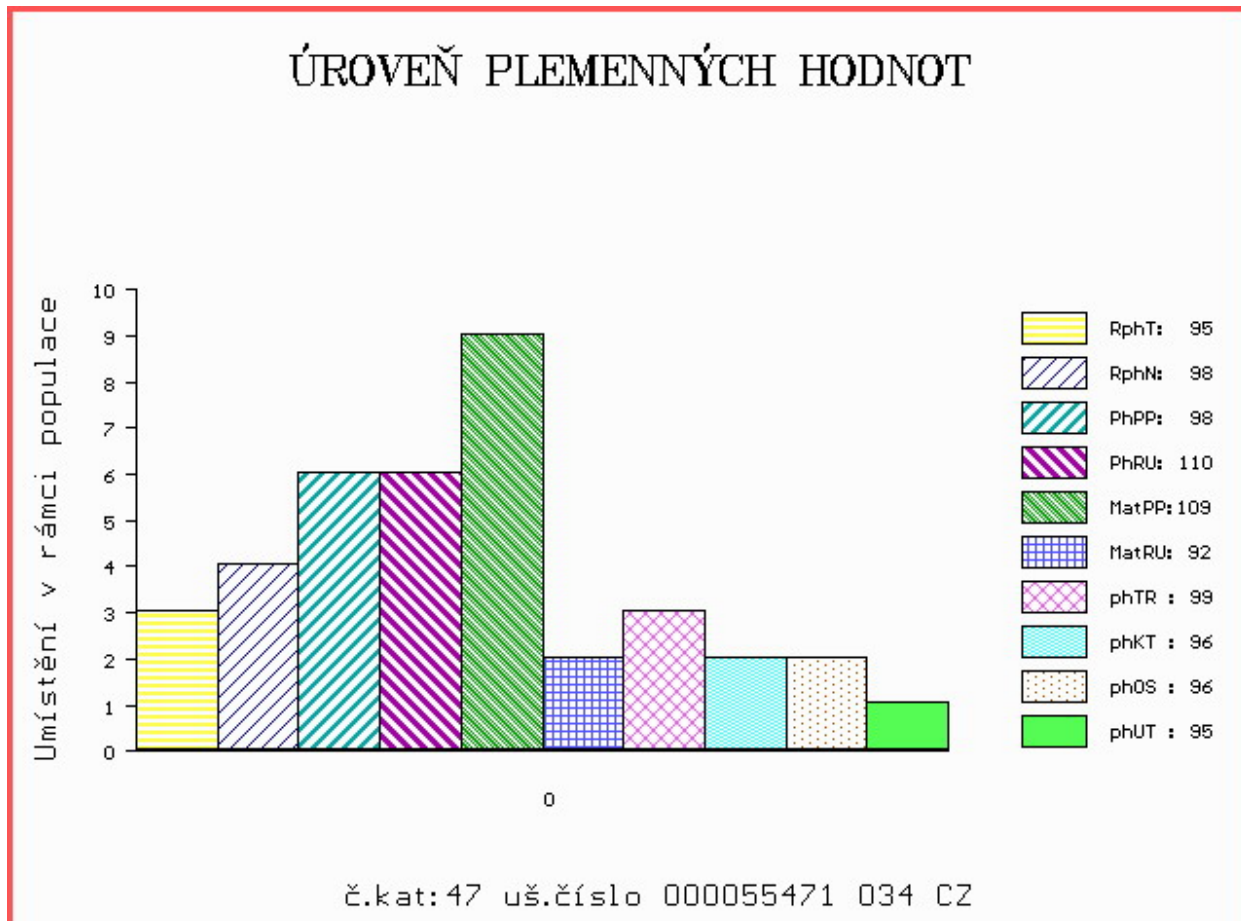

Číslo : 917174 032 CZ DINO Z VLASTĚJOVA Číslo katalogu 48
 Dat.nar. : 04.04.2017 Plemeno : P100 Piemontese
 Chovatel : Tesárková Marie, Vlastějov
 Majitel : Jihočeský chovatel a.s.Č.Budějovice

OOO 280 548 POETA 001990275364
 OO 280 547 RUBENS 001990489009
 MOO 1990185332 IT NAOMI 001990185332

OTEC ZPI 695 TIRANNO 001990599776
 OMO 271 899 LOTUS 004900235466
 MO 1990394514 IT QUARESIMA 001990394514
 MMO 1990185370 IT 05370 001990185370

OOM ZPI 448 INNO 004902515959
 OM ZPI 582 PAVEL IT 004990536775
 MOM 4990246525 IT MNOTA 004990246525

MA 333681 932 CZ /3 ot 285000333681932
 OMM ZPI 334 KAZAN ET 076685096950
 MM 110228 932 CZ 285000110228932
 MMM 601 717 CZ 069717000601

Vl.užit:nar: 42 kg ve 120d: 229 kg ve 210d: 296 kg v 365d: 466 kg / kříž: 136 cm
 Přírustek v testu : 1450 g / 85 přírustek od narození: 1148 g / 82 šourek 33 cm
 Věk při ZV 441 dní aktuálně k 27.05.18 hmotnost: 522 kg výška v kříži: 140 cm

PLEMENNÉ HODNOTY										LINEARNÍ HODNOCENÍ						
	pp	ru	pp	ru	TR	KT	OS	UT		Hmot	kříž	TR	KT	OS	UT	CE
BÝK	PE	112	110	ME	97	101	106	104	102	103						
MATKA	PE	111	104	ME	95	107	100	91	88	90	592 /	150	21	18	16	5 60
OTEC	PE	112	104	ME	98	100	94	102	105	102	716 /	138	22	23	24	8 77

HODNOCEN: TR 10 / / 5 KT / / OS / / UT Výsledek:

ÚROVEŇ PLEMENNÝCH HODNOT

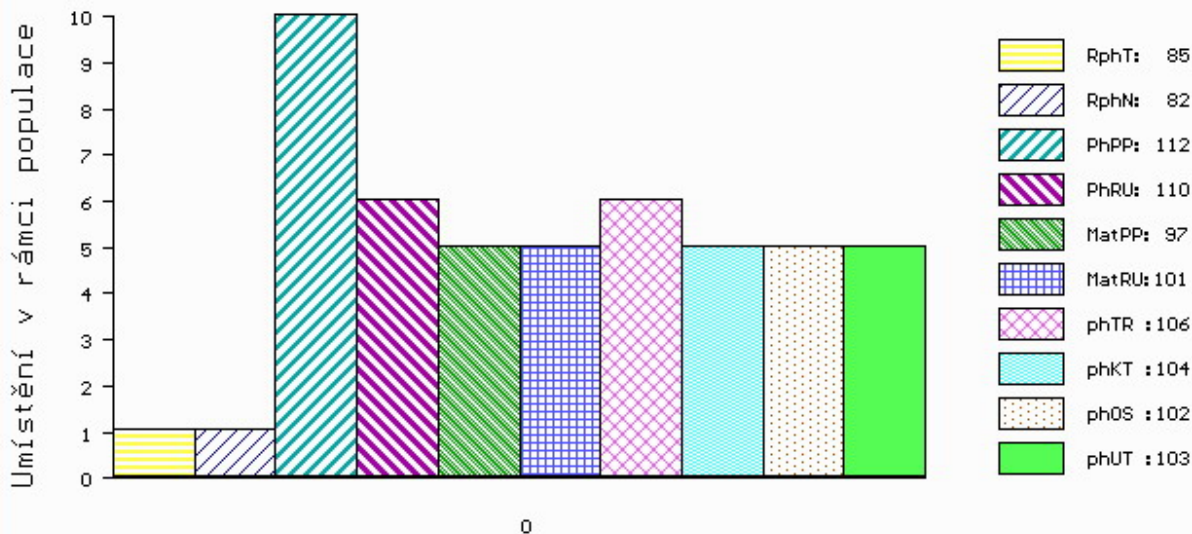

č.kat:48 uš.číslo 000917174 032 CZ

Číslo : 917175 032 CZ DEŽO Z VLASTĚJOVA Číslo katalogu 49
 Dat.nar. : 04.04.2017 Plemeno : P100 Piemontese
 Chovatel : Tesárková Marie, Vlastějov
 Majitel : Jihočeský chovatel a.s.Č.Budějovice

OOO 280 548 POETA 001990275364
 OO 280 547 RUBENS 001990489009
 MOO 1990185332 IT NAOMI 001990185332

OTEC ZPI 695 TIRANNO 001990599776
 OMO 271 899 LOTUS 004900235466
 MO 1990394514 IT QUARESIMA 001990394514
 MMO 1990185370 IT 05370 001990185370

OOM ZPI 225 BRASIL TO 007B009
 OM ZPI 334 KAZAN ET 076685096950
 MOM 205 717 CZ TENDA CN 3403D

MA 206677 932 CZ /6 ot 285000206677932
 OMM ZPI 209 TYSON CN 49471C
 MM 142550 304 CZ 285000142550304
 MMM 432 717 CZ TALPA CN 10518D

Vl.užit:nar: 42 kg ve 120d: 218 kg ve 210d: 282 kg v 365d: 440 kg / kříž: 131 cm
 Přírustek v testu : 1141 g / 79 přírustek od narození: 1036 g / 75 šourek 33 cm
 Věk při ZV 441 dní aktuálně k 27.05.18 hmotnost: 475 kg výška v kříži: 135 cm

PLEMENNÉ HODNOTY										LINEARNÍ HODNOCENÍ							
	pp	ru	pp	ru	TR	KT	OS	UT	Hmot	kříž	TR	KT	OS	UT	CE		
BÝK	PE	109	106	ME	101	106	101	97	96	97							
MATKA	PE	108	111	ME	105	110	104	87	83	86	694	158	24	19	17	6	66
OTEC	PE	112	104	ME	98	100	94	102	105	102	716	138	22	23	24	8	77

HODNOCEN: TR 9 / / 4 KT / / OS / / UT Výsledek:

ÚROVEŇ PLEMENNÝCH HODNOT

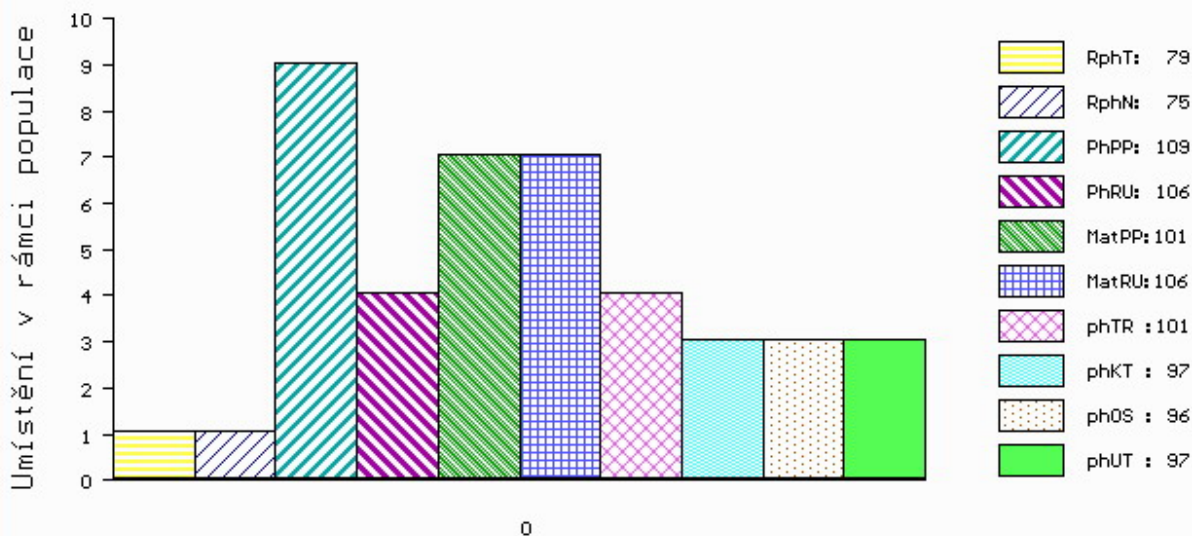

č.kat:49 uš.číslo 000917175 032 CZ

Číslo : 917177 032 CZ DAREK Z VLASTĚJOVA Číslo katalogu 50
 Dat.nar. : 05.04.2017 Plemeno : P100 Piemontese
 Chovatel : Tesárková Marie, Vlastějov
 Majitel : Jihočeský chovatel a.s.Č.Budějovice

OOO 280 548 POETA 001990275364
 OO 280 547 RUBENS 001990489009
 MOO 1990185332 IT NAOMI 001990185332

OTEC ZPI 695 TIRANNO 001990599776
 OMO 271 899 LOTUS 004900235466
 MO 1990394514 IT QUARESIMA 001990394514
 MMO 1990185370 IT 05370 001990185370

OOM ZPI 448 INNO 004902515959
 OM ZPI 582 PAVEL IT 004990536775
 MOM 4990246525 IT MNOTA 004990246525

MA 333684 932 CZ /3 ot 285000333684932
 OMM ZPI 334 KAZAN ET 076685096950
 MM 110236 932 CZ 285000110236932
 MMM 607 717 CZ 069717000607

Vl.užit:nar: 42 kg ve 120d: 221 kg ve 210d: 288 kg v 365d: 443 kg / kříž: 127 cm
 Přírustek v testu : 1325 g / 80 přírustek od narození: 1048 g / 76 šourek 34 cm
 Věk při ZV 440 dní aktuálně k 27.05.18 hmotnost: 479 kg výška v kříži: 132 cm

PLEMENNÉ HODNOTY										LINEARNÍ HODNOCENÍ							
	pp	ru	pp	ru	TR	KT	OS	UT	Hmot	kříž	TR	KT	OS	UT	CE		
BÝK	PE	112	107	ME	98	104	98	111	113	110							
MATKA	PE	111	100	ME	97	112	95	100	102	99	590	145	21	19	18	6	64
OTEC	PE	112	104	ME	98	100	94	102	105	102	716	138	22	23	24	8	77

HODNOCEN: TR 7 / / 4 KT / / OS / / UT Výsledek:

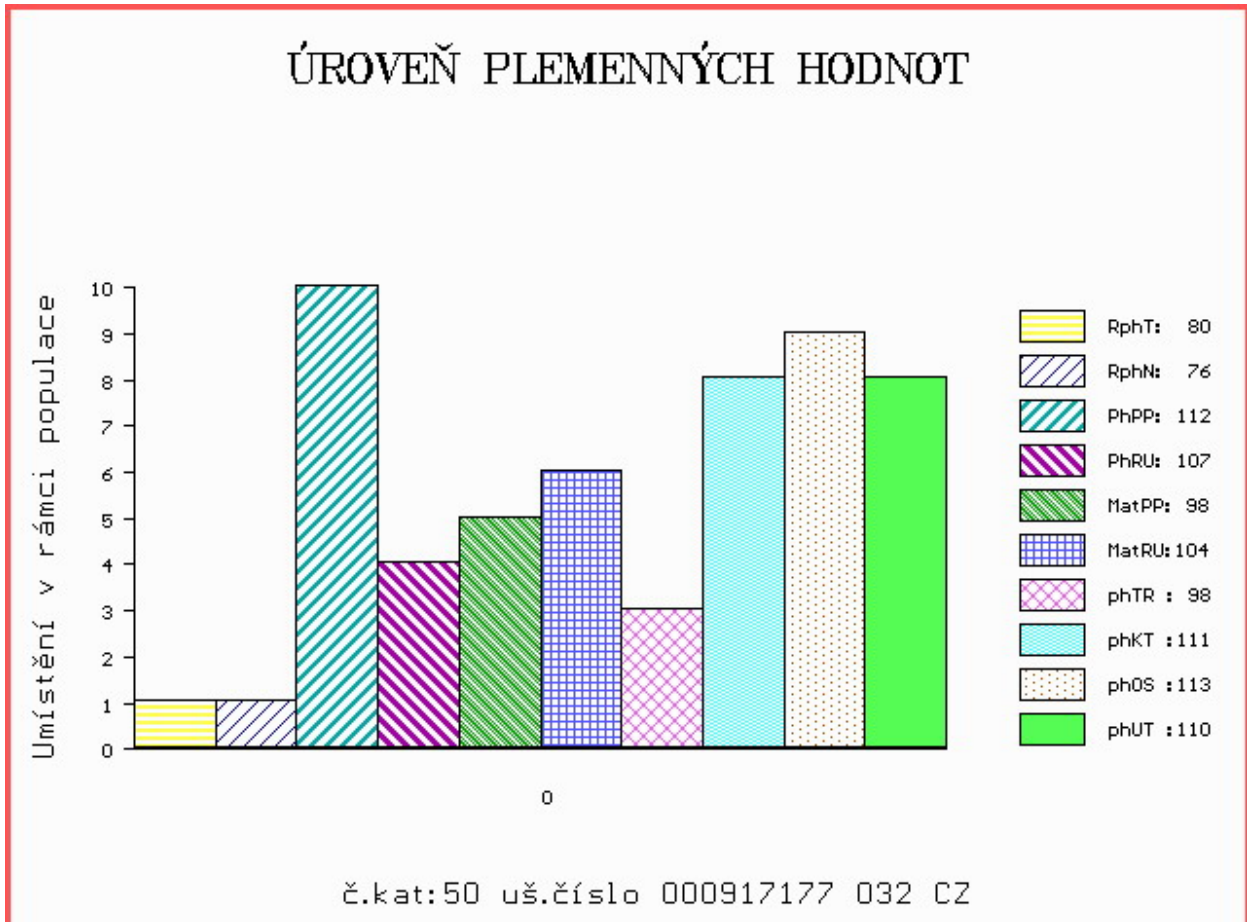

Býci vyřazení před základním výběrem

Číslo : **662176 062 CZ** **DLASK ZE SKAL** Číslo katalogu 51
 Dat.nar. : 17.04.2017 Plemeno : T100 Charolais
 Chovatel : ZD Skály Benešov, družstvo
 Majitel : ZD Skály Benešov, družstvo

OOO	ZCH 517	NELSON	0397108304
OO	ZTI 806	TIBET	401000697862031
MOO	277252 931 CZ		401000277252931
OTEC	ZIT	491	ZENIT Z HOREK P
OMO	ZCH 942	UNICO SC PP	7121333571
MO	178048 952 CZ	RENATA Z HOREK P	329000178048952
MMO	124773 952 CZ		329000124773952
OOM	ZTI 102	SUMO	0311102405
OM	ZTI 557	CHABAL	4522797018
MOM	4522791051 FR	SAVANE	4522791051
MA	201026 962 CZ	/3 ot	275000201026962
OMM	ZTI 152	PAUL V	14.027 09310
MM	165282 962 CZ	SIMONA SE SKAL V	275000165282962
MMM	114788 962 CZ		275000114788962

Vl.užit:nar: **45** kg ve 120d: **222** kg ve 210d: **343** kg v 365d: **597** kg / kříž: **141** cm
 Přírustek v testu : **1741 g / 99** přírustek od narození: **1543 g / 95** šourek **38** cm
 Věk při ZV **428** dní aktuálně k 27.05.18 hmotnost: **670** kg výška v kříži: **141** cm

		PLEMENNÉ HODNOTY				LINEARNÍ HODNOCENÍ											
	pp	ru	pp	ru	TR	KT	OS	UT	Hmot	kříž	TR	KT	OS	UT	CE		
BÝK	PE	107	119	ME	104	98	111	108	107	109							
MÁTKA	PE	103	110	ME	114	104	90	90	91	90	890	146	26	21	18	7	72
OTEC	PE	105	123	ME	96	93	113	112	111	114	680	137	25	20	21	7	73

HODNOCEN: TR 9 / /10 KT / / OS / / UT Výsledek: **před ZV-vet.důvod**

ÚROVEŇ PLEMENNÝCH HODNOT

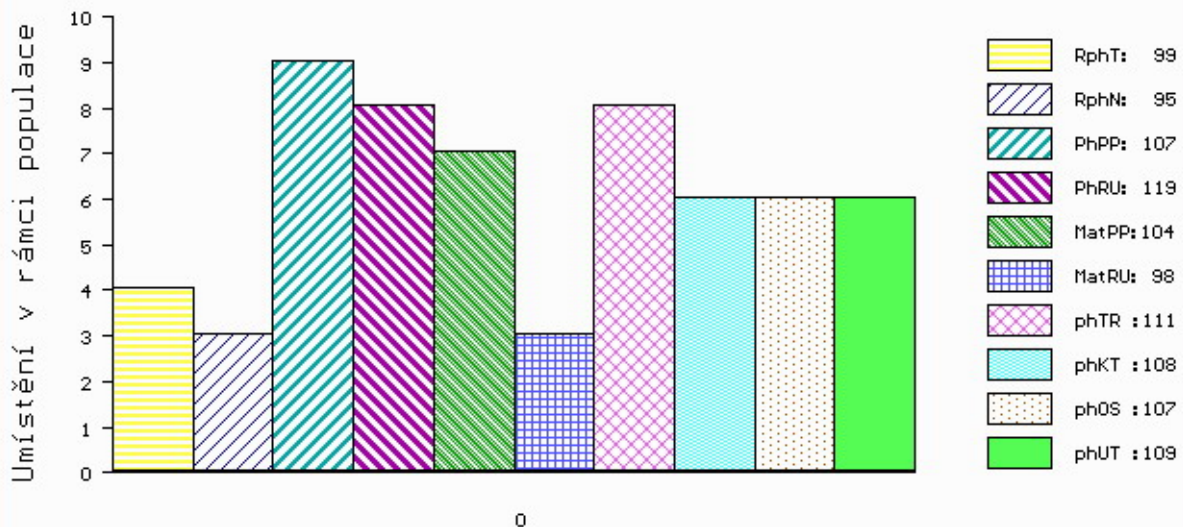

č.kat:51 uš.číslo 000662176 062 CZ